

Proyecto de rehabilitación de Can Ricard

Análisis

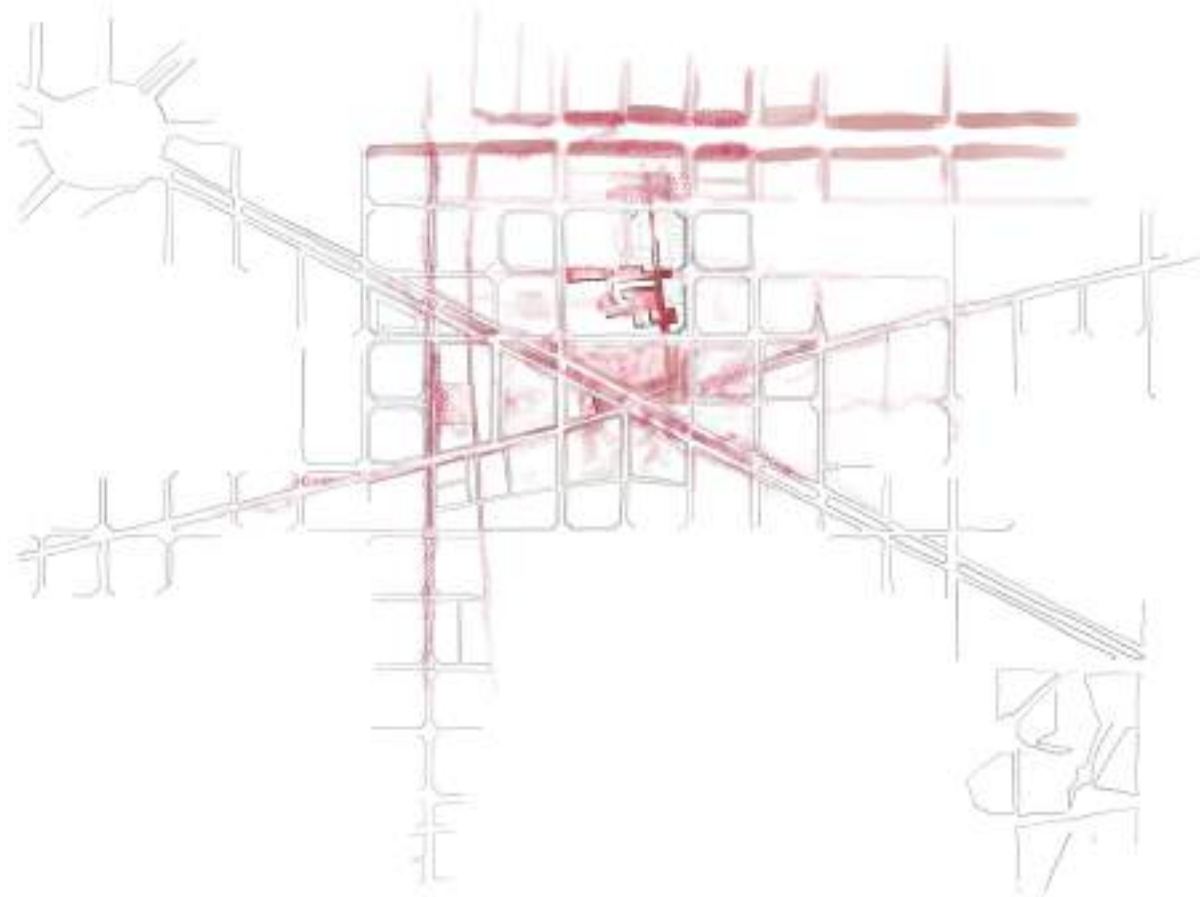

ESTUDIO DEL LUGAR - RELACIÓN ENTORNO Y ÁMBITO



PLANO DE EMPLAZAMIENTO - CAN RICART Y SU ENTORNO



ESTUDIO DEL LUGAR - RELACION ENTORNO Y ÁMBITO

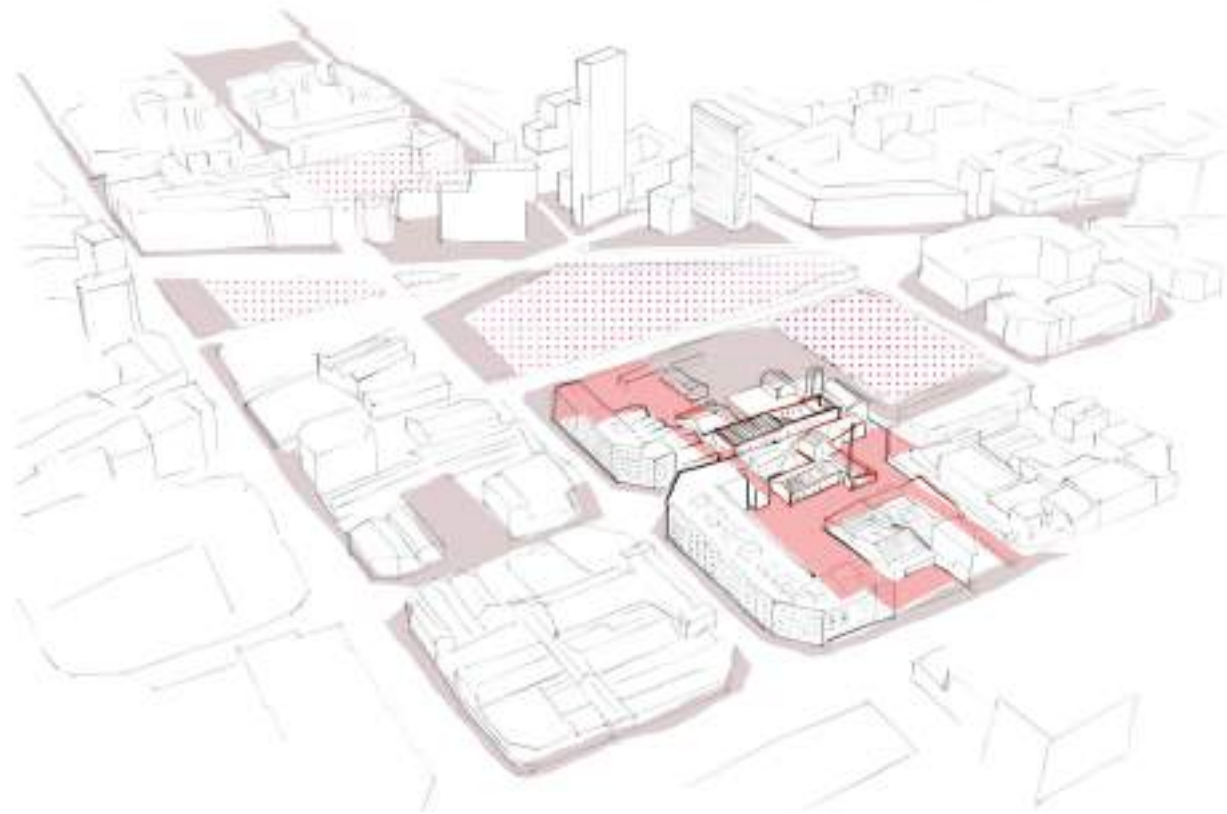

ESTUDIO DEL LUGAR - RELACION ENTORNO Y ÁMBITO



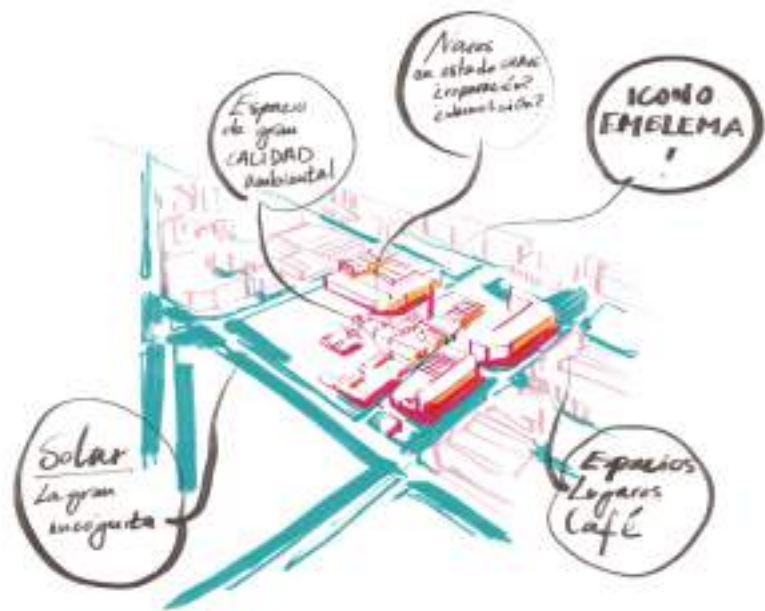

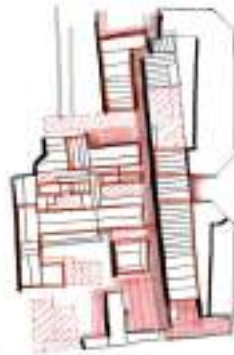

al conjunt

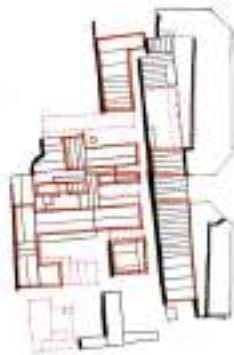

les plantes

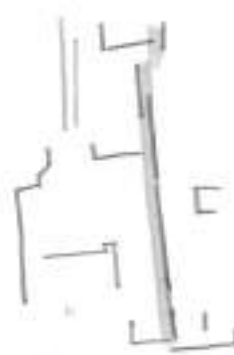

servidors



servici

P0+1 P0+4'50 2P0

Programa:
- Biblioteca
- taller
- taller per a joves
- capçalera / biblioteca
- taller d'oficines

Rebrot de la
obra per a un
edifici que actu
com a connector
entre

Sales antigues
de vapor
Sales de calder

Vicaries per
a joves

Programa:
- taller per
- taller d'oficines
- taller de disseny
- taller
- taller d'oficines amb taller
- taller de disseny
- taller d'oficines

Noos amb valor
originals conservats
- Noos posteriors Guerra C
- Noos actuals que han
preservat característiques



Canal del barri (1901)

centre de
E/Bolivia

Habitatge
per a joves
amb espais culturals

Casa per
artístics

V. Vanda (P0+1)
Social

V. Vanda (P0)
Social

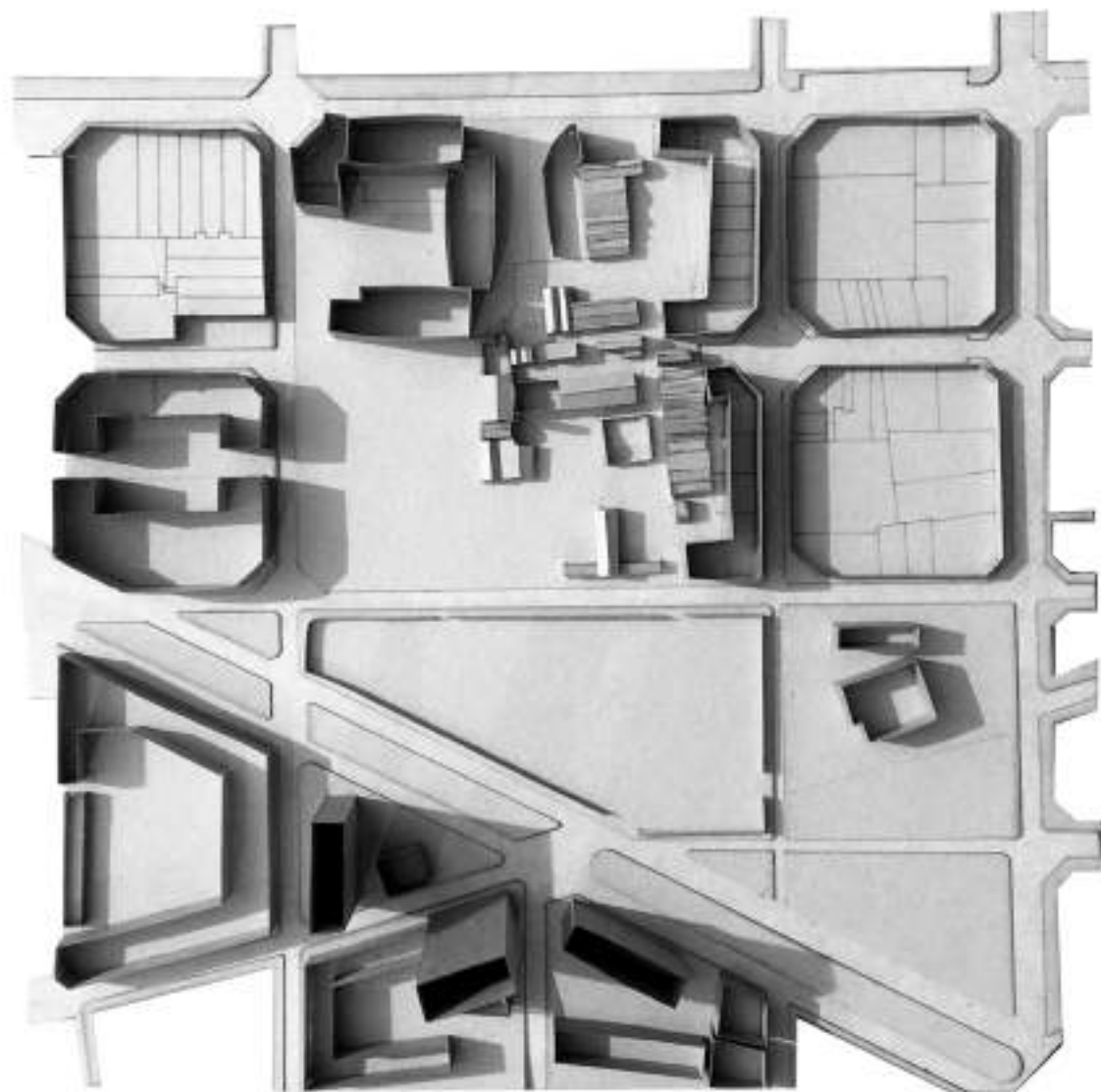

Primeros croquis

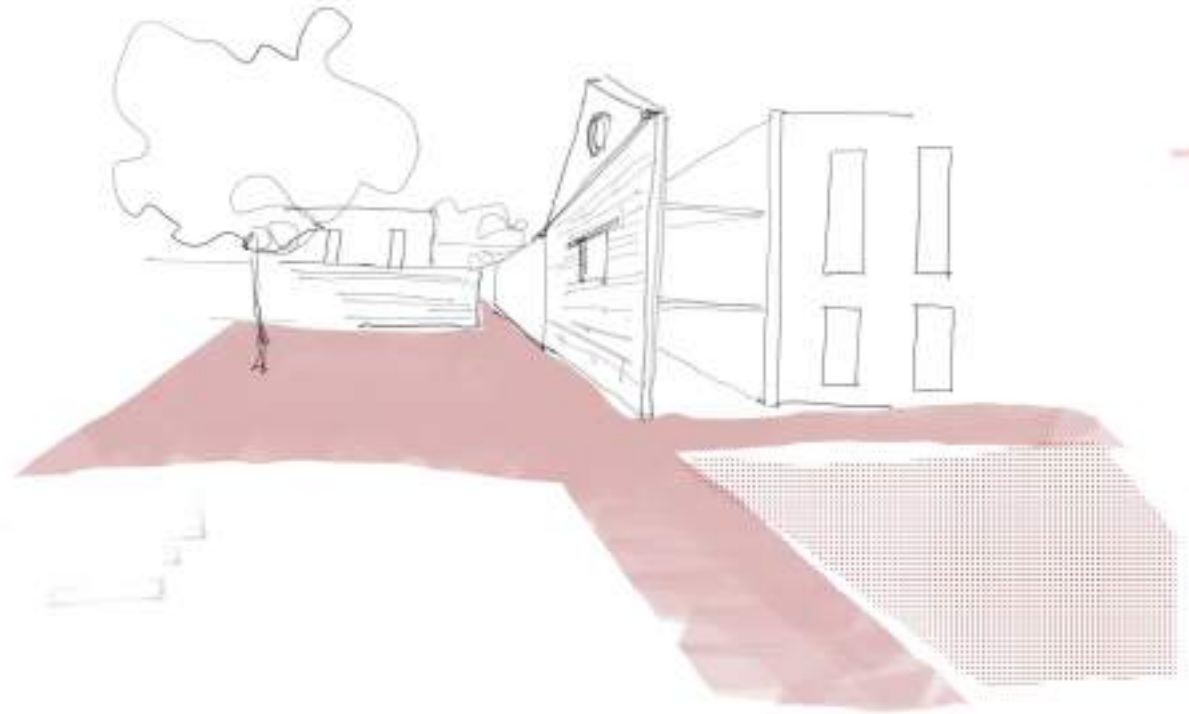
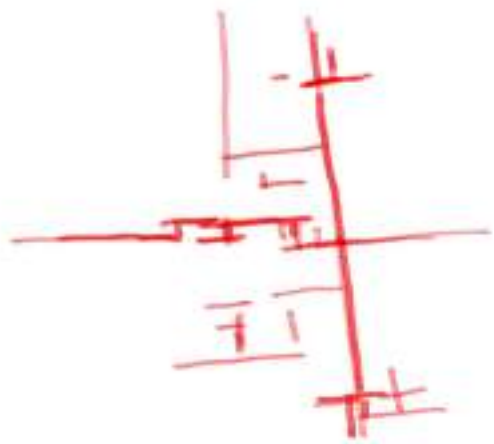





PLANTA CONCEPTUAL
ESQUEMA DE USOS DEL ESPACIO



LO VACIO



LO LLENO

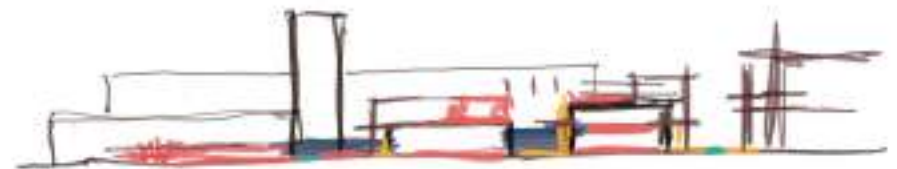

SECCION GENERAL DE USOS



Palau de Finestres (1987) - Miralles / Pinos

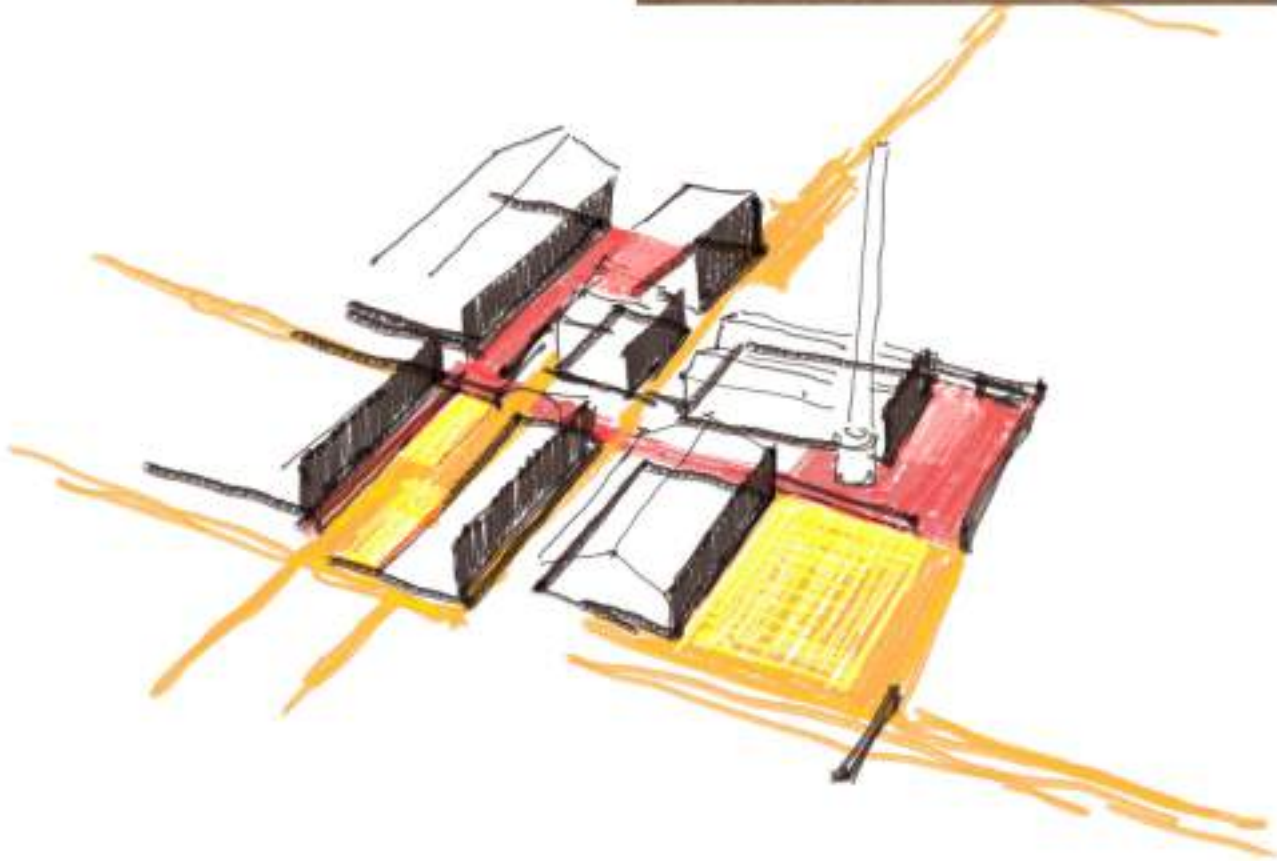

Melazero de Madrid

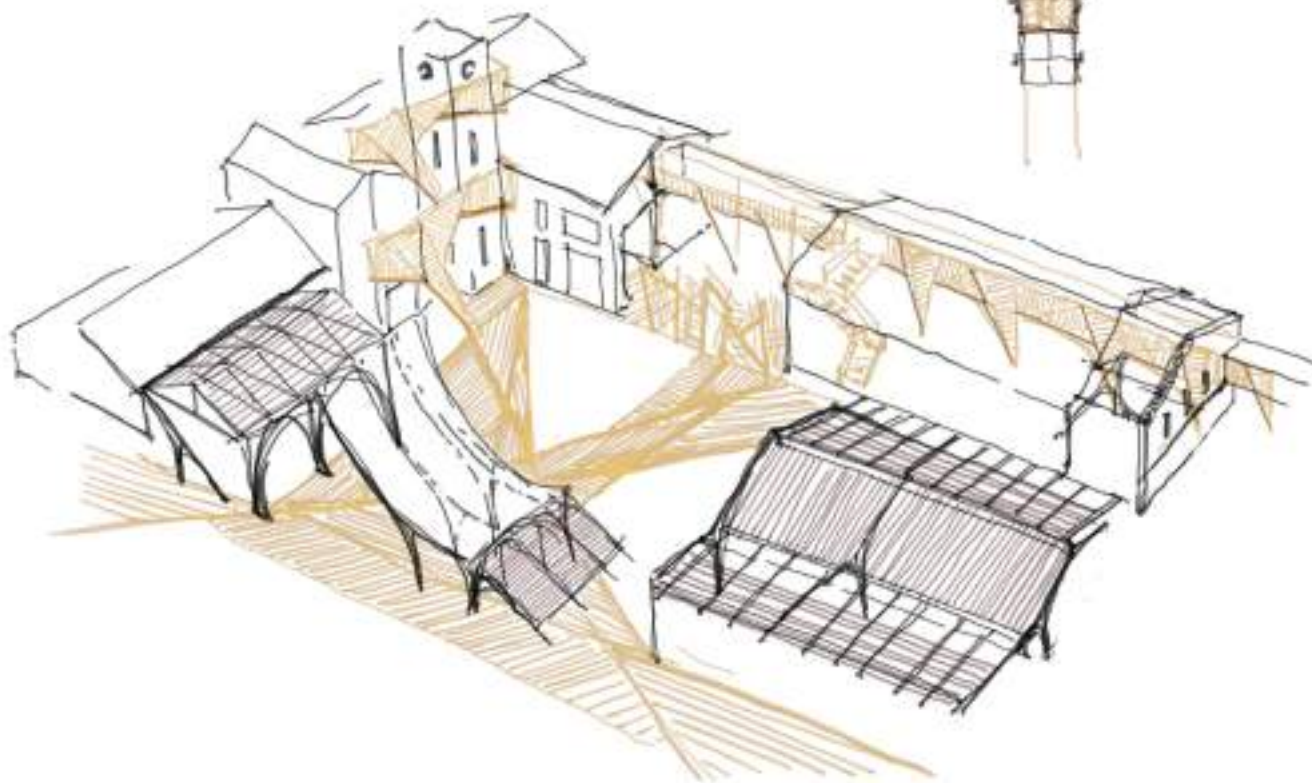
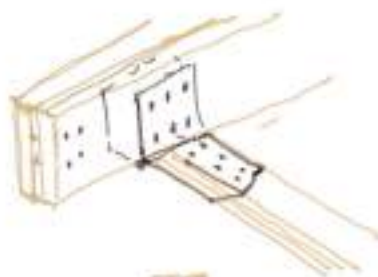
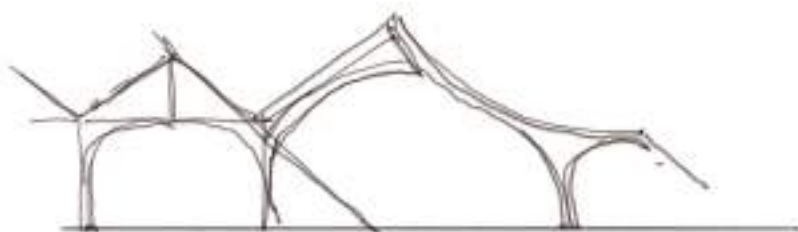

Libreria y Centro Comunitario Pisco, Oliver Onrubia + John Lin



TEMPORARY INSTALLATION IN PUBLIC SPACE VIENNA, 2014
GABO ANDER ARCHITECTS

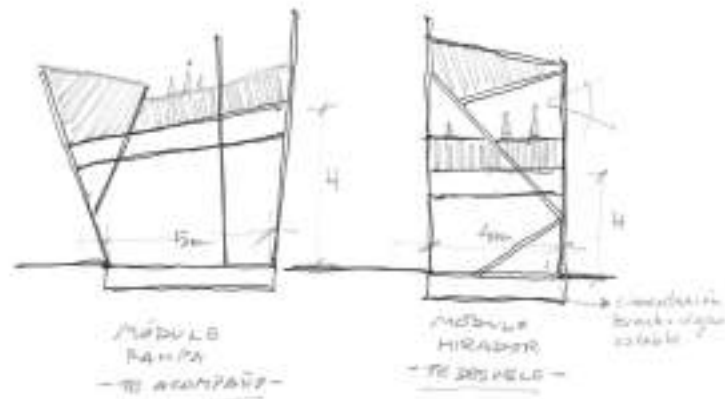

EL ARTE - PALTO - DEBE PERMITIR ACOMPANAR, PROTEGER Y DESVELAR
 EL ACCESO. DEBE COMPONERSE POR TRES PIEZAS ESTUDIADAS
 ADAPTADAS A LOS USOS Y NECESIDADES, EN LOS ESPACIOS QUE
 FORMEN LOS USUARIOS FORJEN LA VIDA, SURGEN Y ADMIRAN.

ACOMPANAR	DESVELAR	PROTEGER
- RAMPA -	- MIRADOR -	- TORRETA -
- ESCALERA -	- ESPLANADA -	- BARRANDILLA -

LA PASARELA

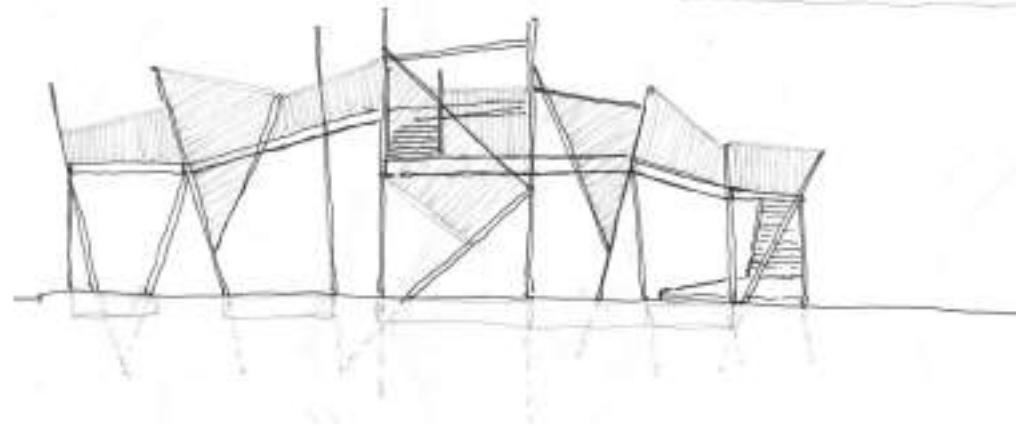
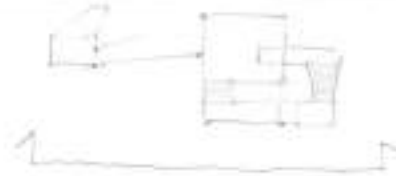

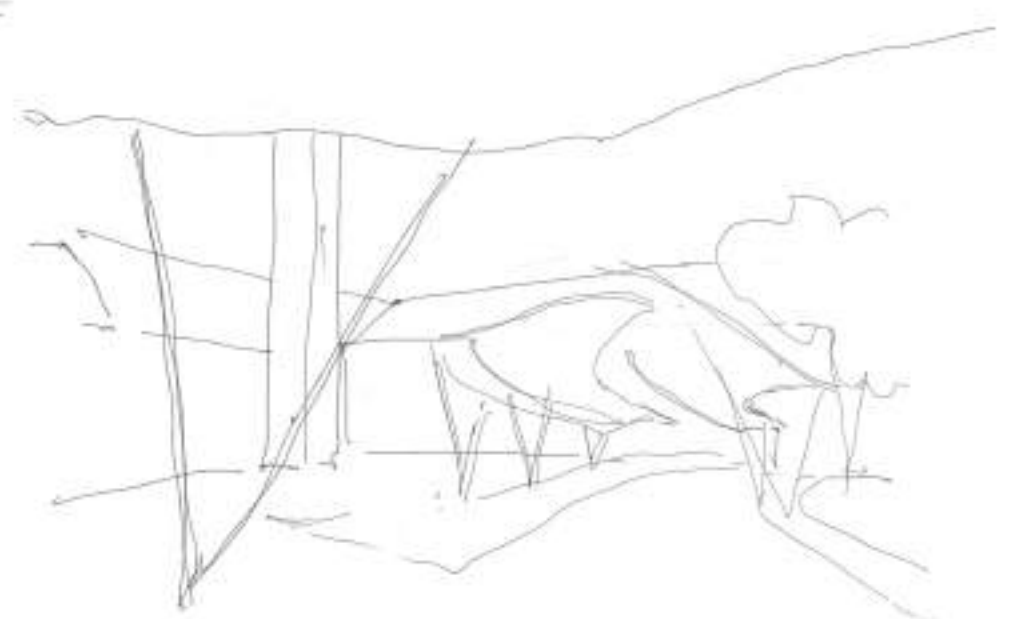
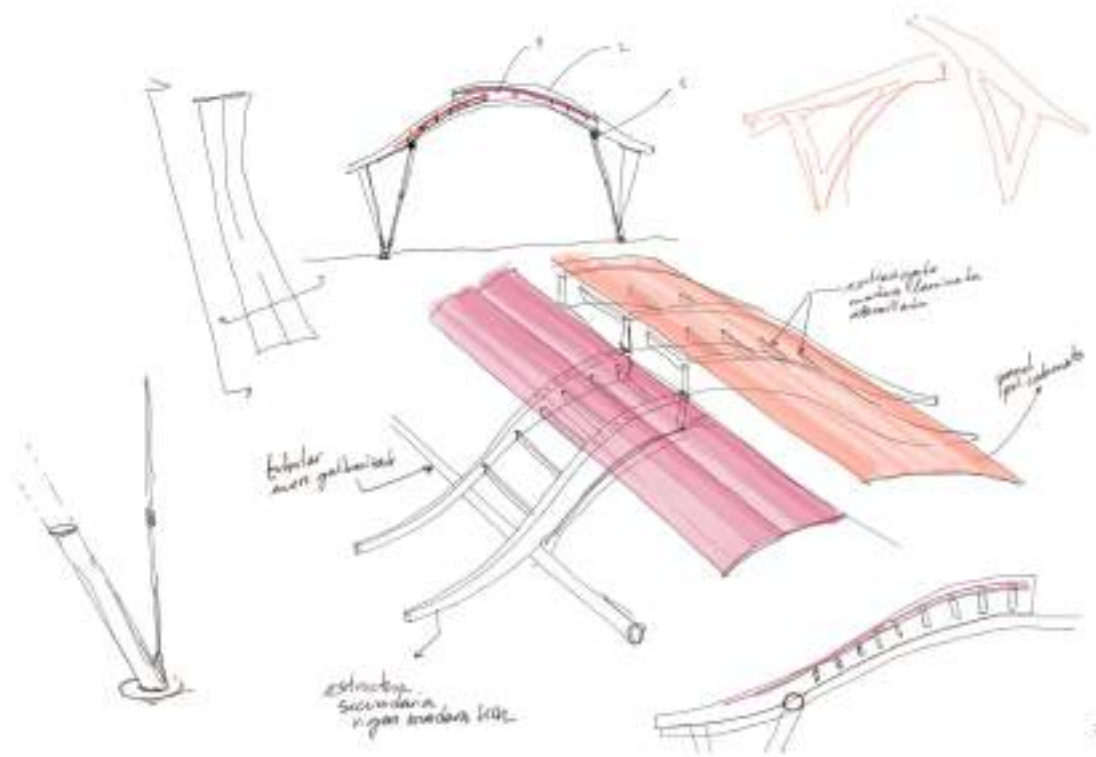

El proyecto

El boceto de Cau Ricard.

Líneas que seleccionan,
que seleccionan unos caminos de energía

unos fijos que sólo más adelante se
transforman en caminos, espacios,
plazas, ambientes.

el deseo que marcan unas líneas,
un paisaje, una ciudad, que marca
el camino al territorio

el deseo de transformarse en materia
cuyos brazos y piernas toquen y
abrazen, gruden el espacio

el deseo de contar una realidad,
un mundo de colores y sensaciones
un mundo de vibraciones, historias...

un mundo de calidad cuántica.

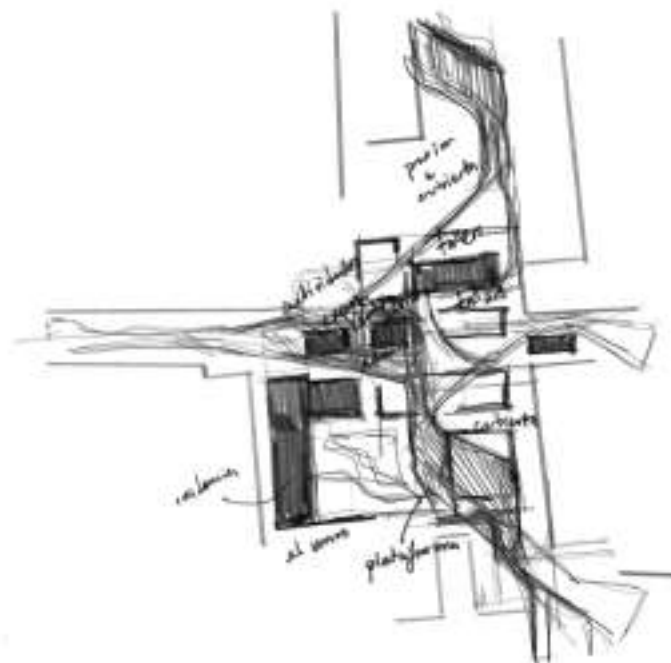

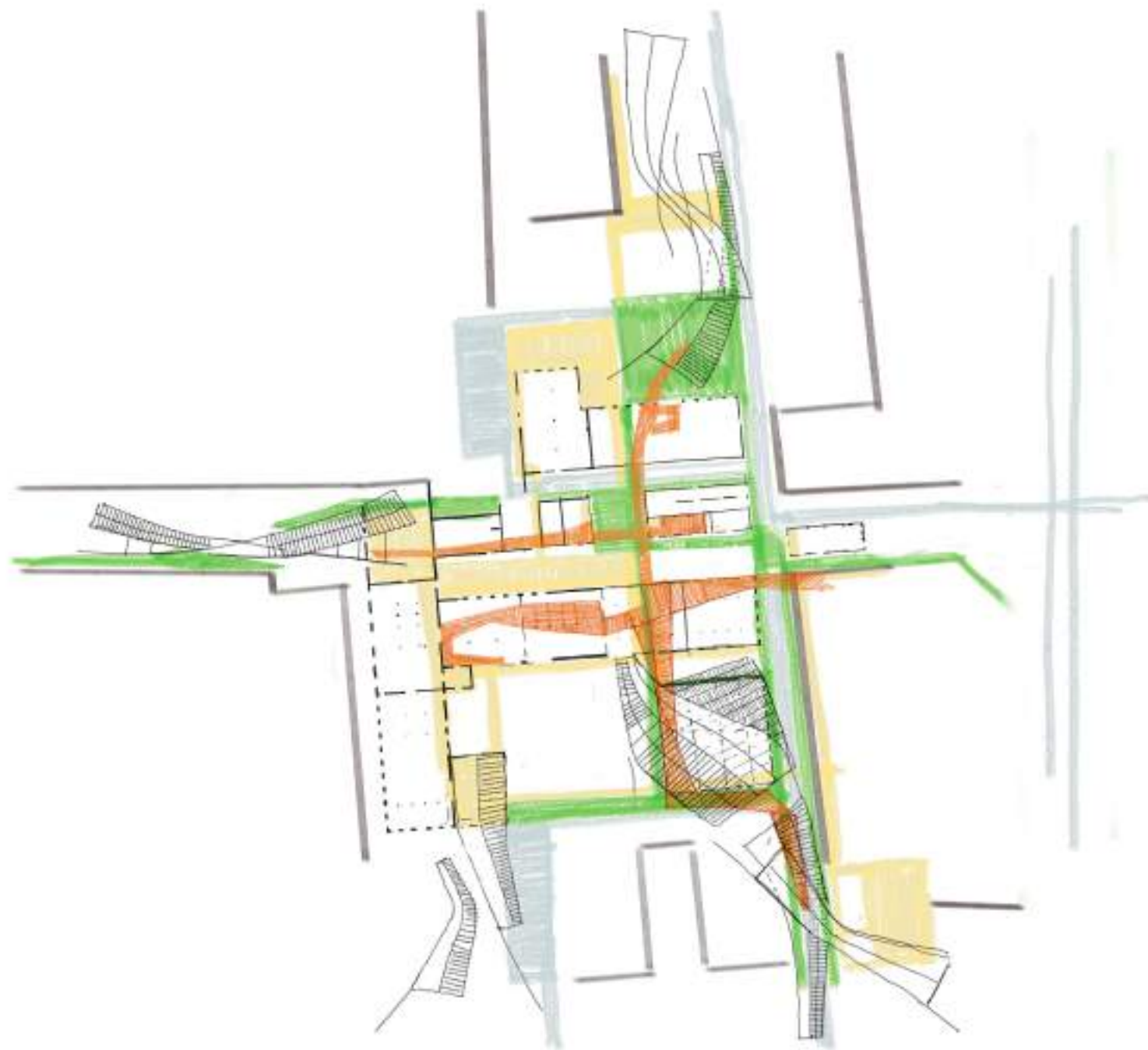

► PROGRAMA.

CASA DE ACOGIDA.

1. Zona dormitorio, capilla, lectura y salas de estudio
2. Comedores, enfermería, visitas
3. Gran sala recreativa, salón de deportes y ordenadores. Administración
4. Corral
5. Parque, zona sin uso explícito
6. Cafetería/bar de barrio y administración de espacios
7. Museo Fabril Poblenou
8. Talleres, naves en rehabilitación.

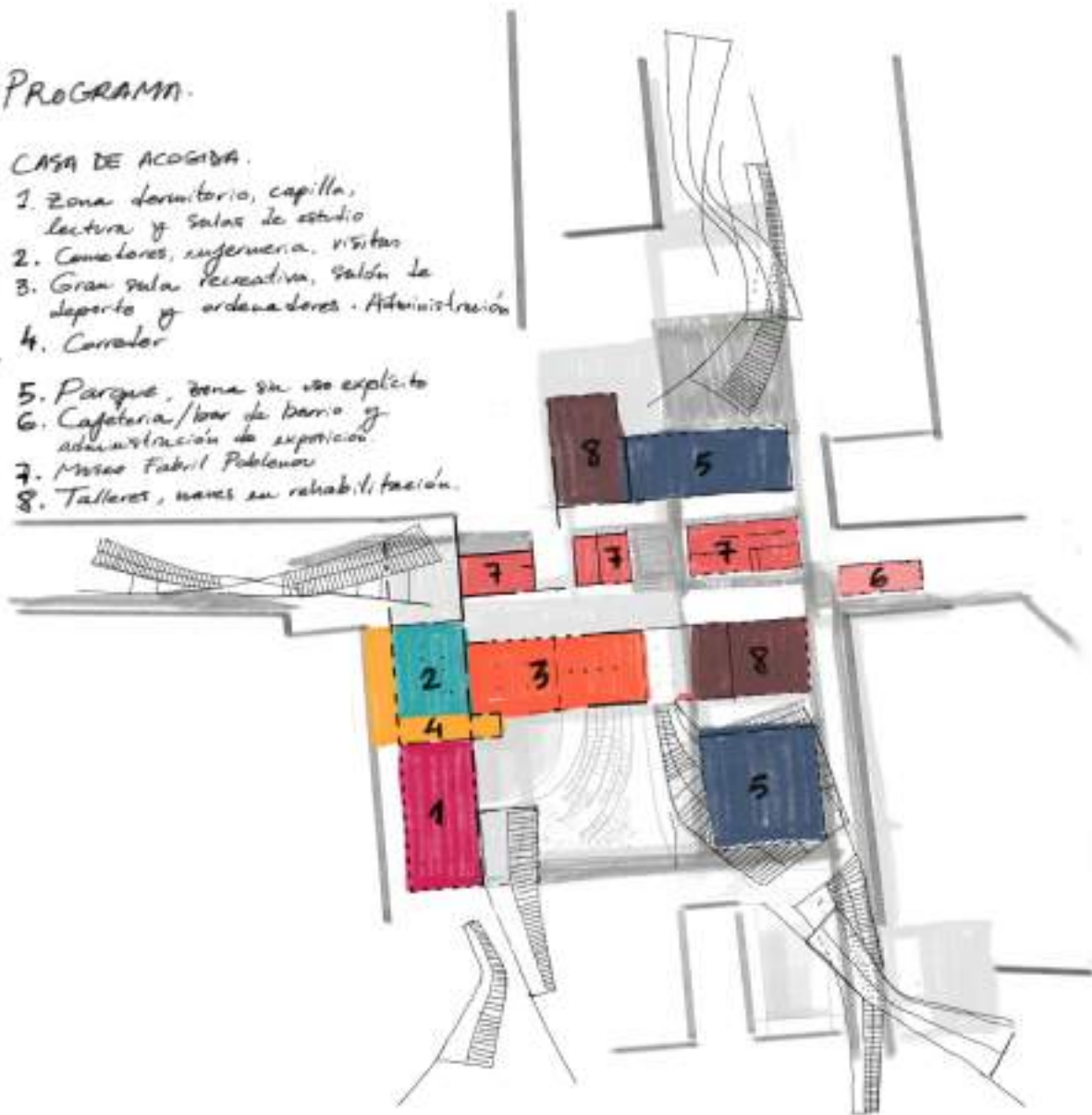



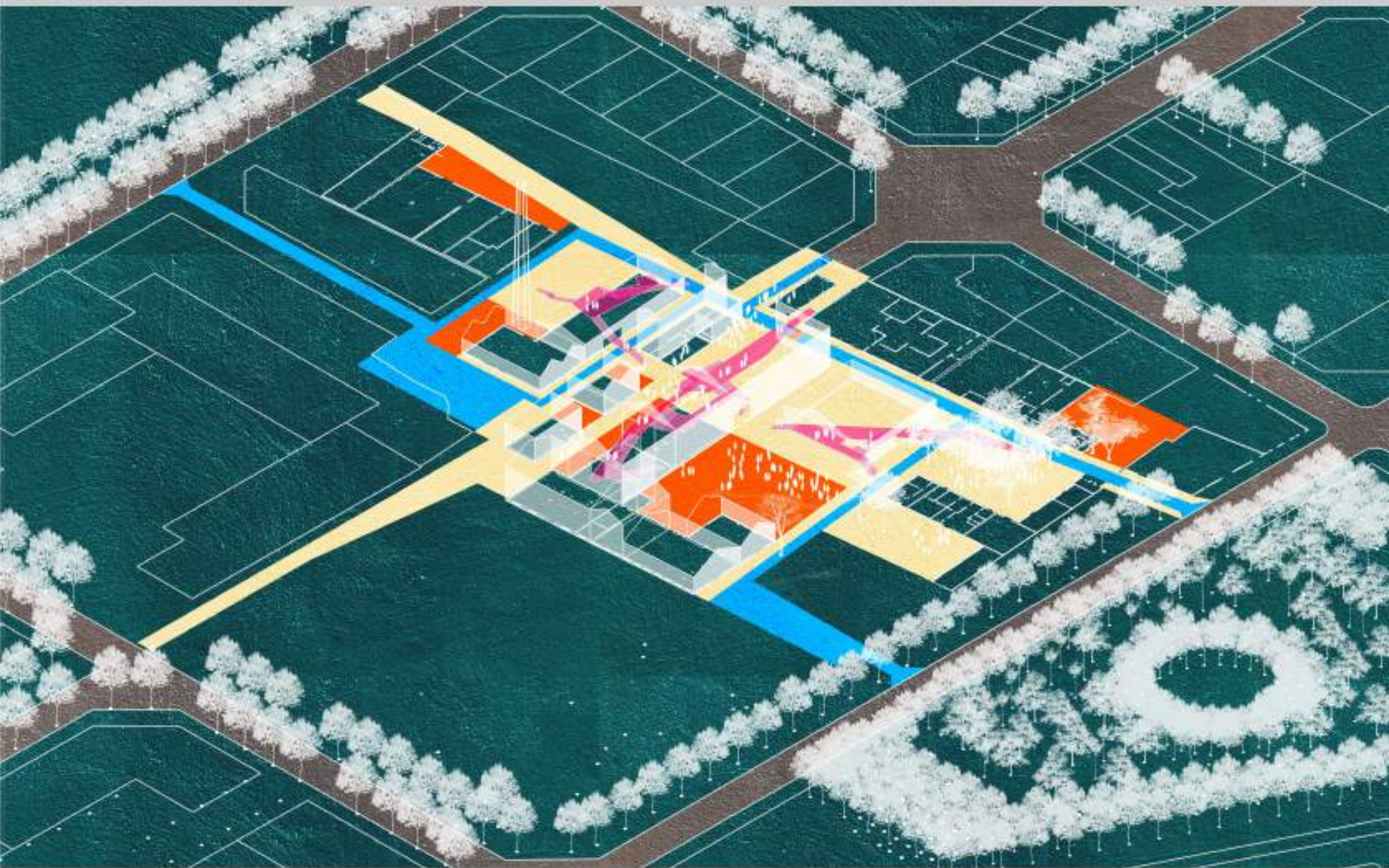



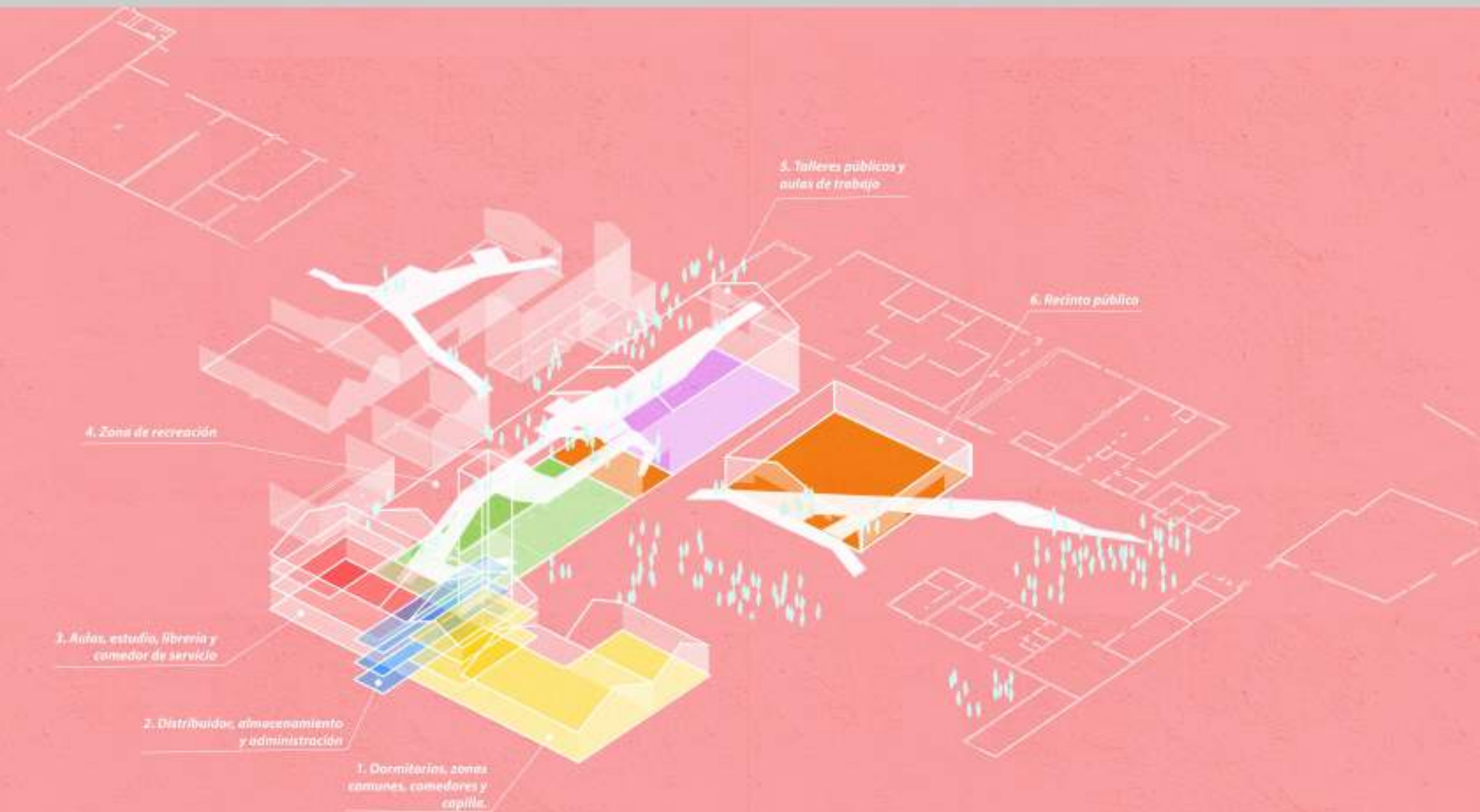



Planta baixa
E:1/300

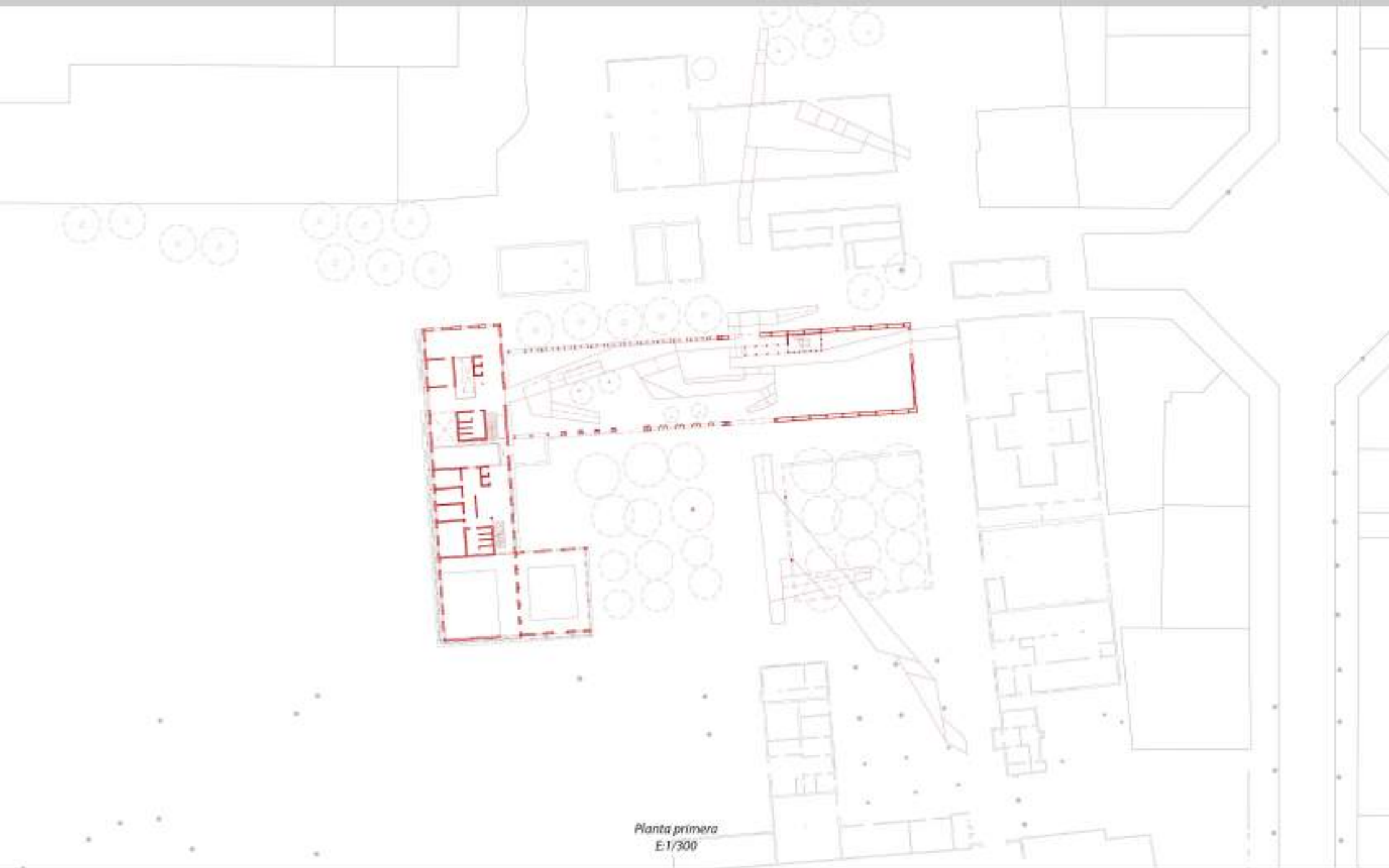

Planta primera
E:1/300



Planta segunda
E:1/300



Cubierta
E:1/300

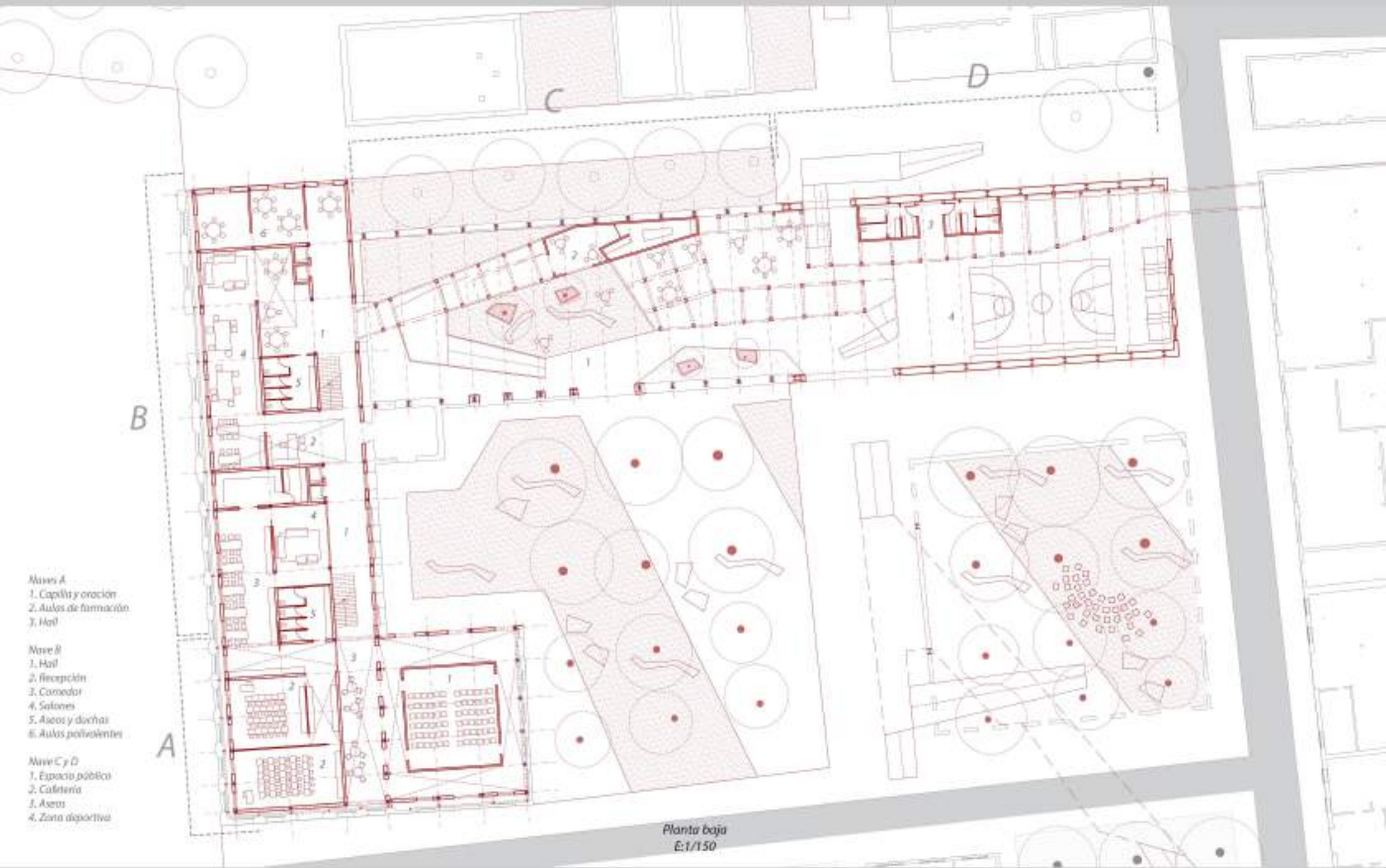

- Nave A**
1. Capilla y oración
 2. Aulas de formación
 3. Hall
- Nave B**
1. Hall
 2. Recepción
 3. Comedor
 4. Salones
 5. Aseos y duchas
 6. Aulas polivalentes
- Nave C y D**
1. Espacio público
 2. Cafetería
 3. Aseos
 4. Zona deportiva

Planta baja
E:1/150



- Nave B**
- 1. Saló comú
 - 2. Aseo y duchas
 - 3. Habitacions
 - 4. Comedor
 - 5. Aula de estudi

- Nave C y D**
- 1. Caseta infantil

Planta primera
E1/150

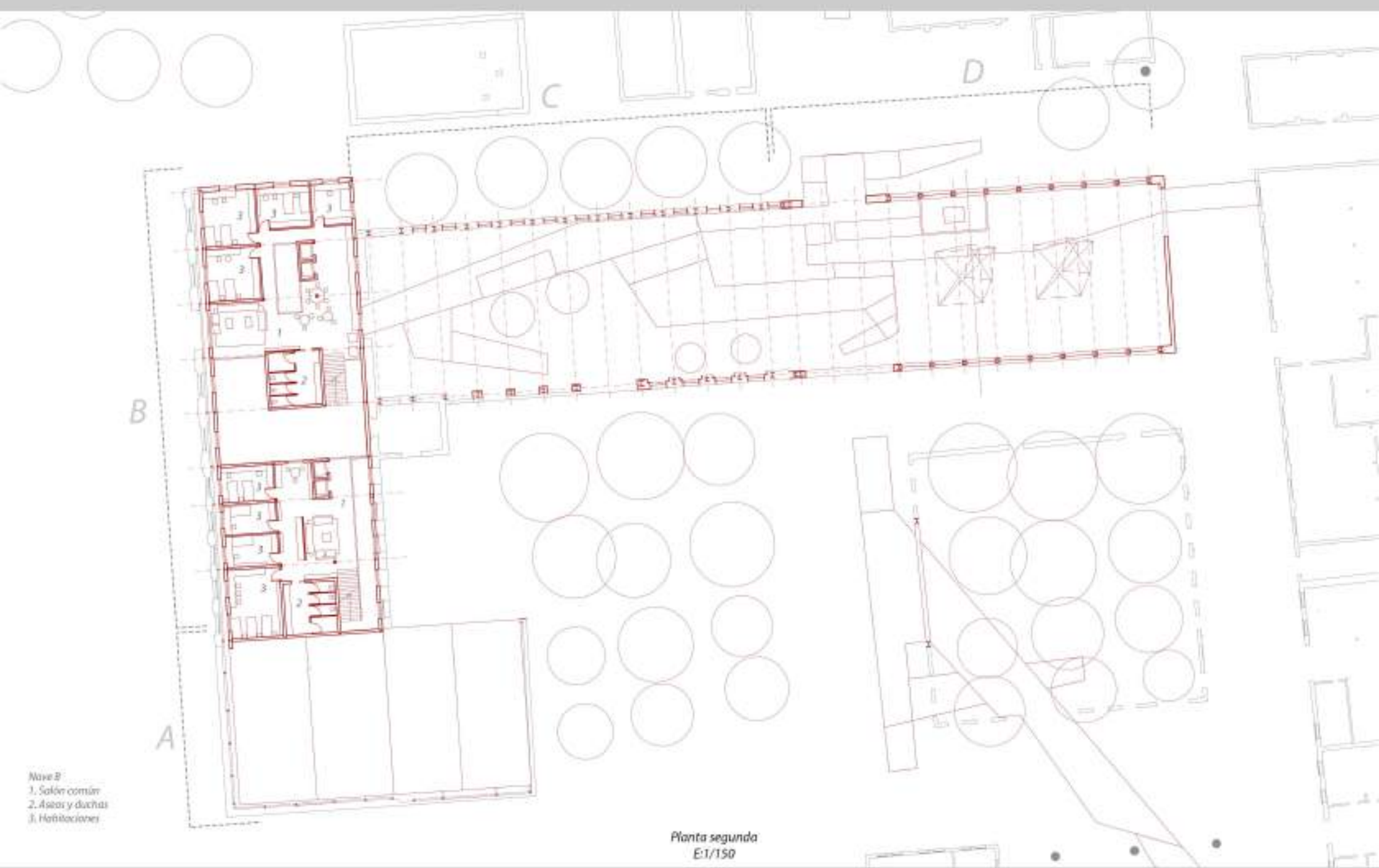

Nave B
1. Salón común
2. Aseo y duchas
3. Habitaciones

Planta segunda
E1/150

Estado Actual
E1/150



Proyecto
E1/150

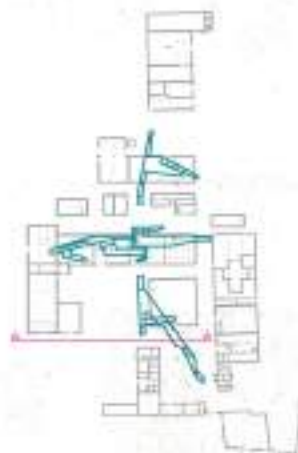

Estado Actual
E1/150



Projecte
E1/150

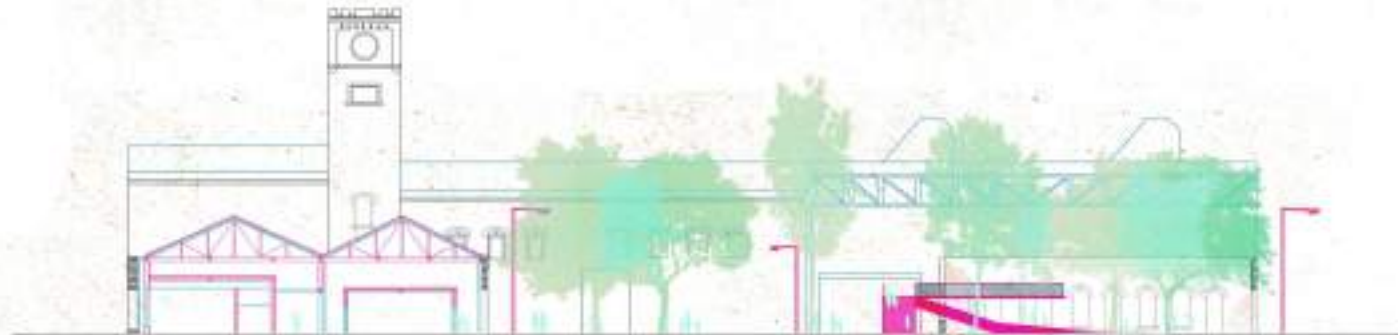



Estado Actual
E:1/150



Proyecto
E:1/150

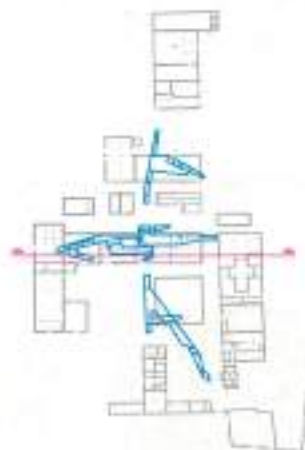

Estado Actual
0:1/150

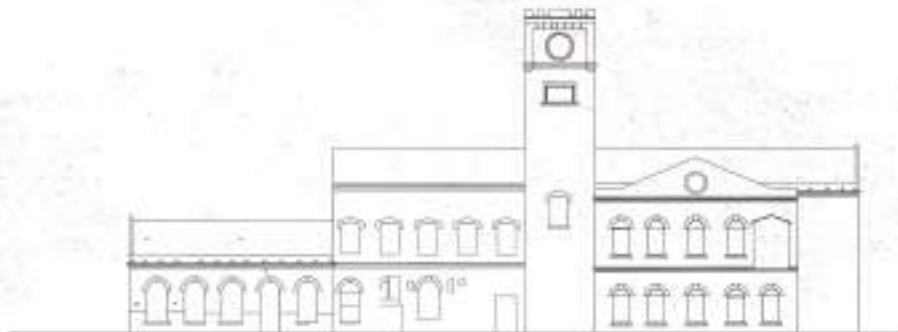

Proposito
0:1/150

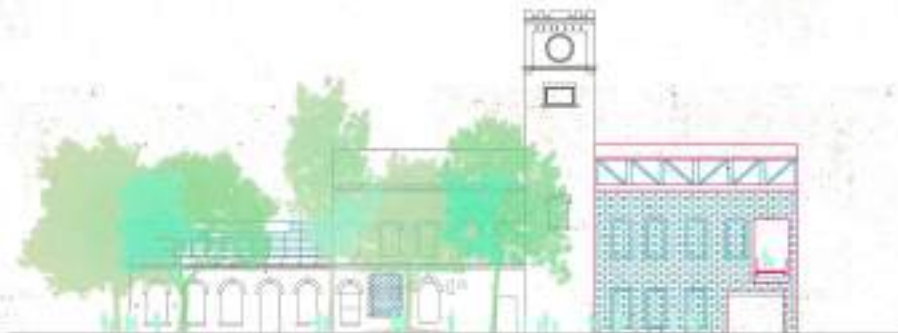

Fondu Actual
E1/150



Projecte
E1/150



Estado Actual
E1/150

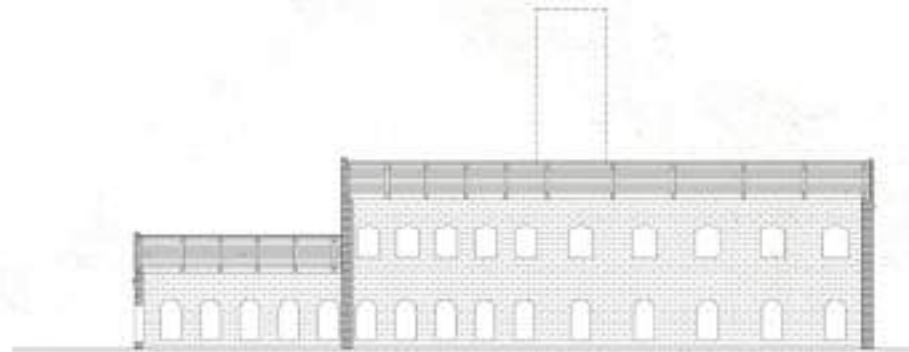

Projecto
E1/150

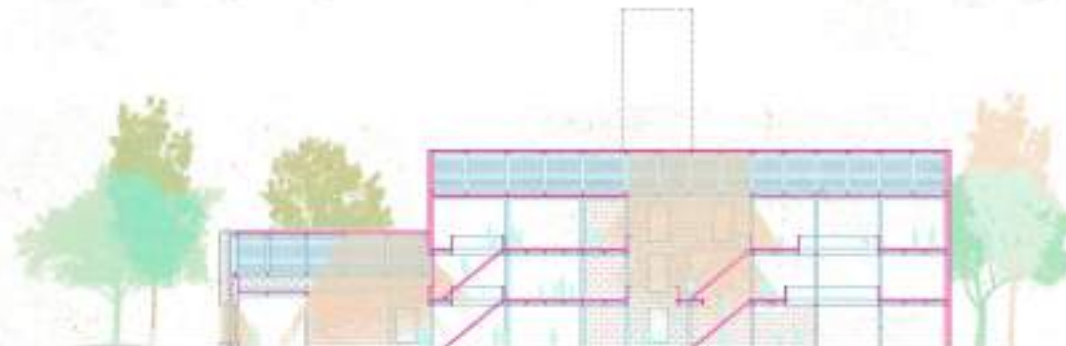

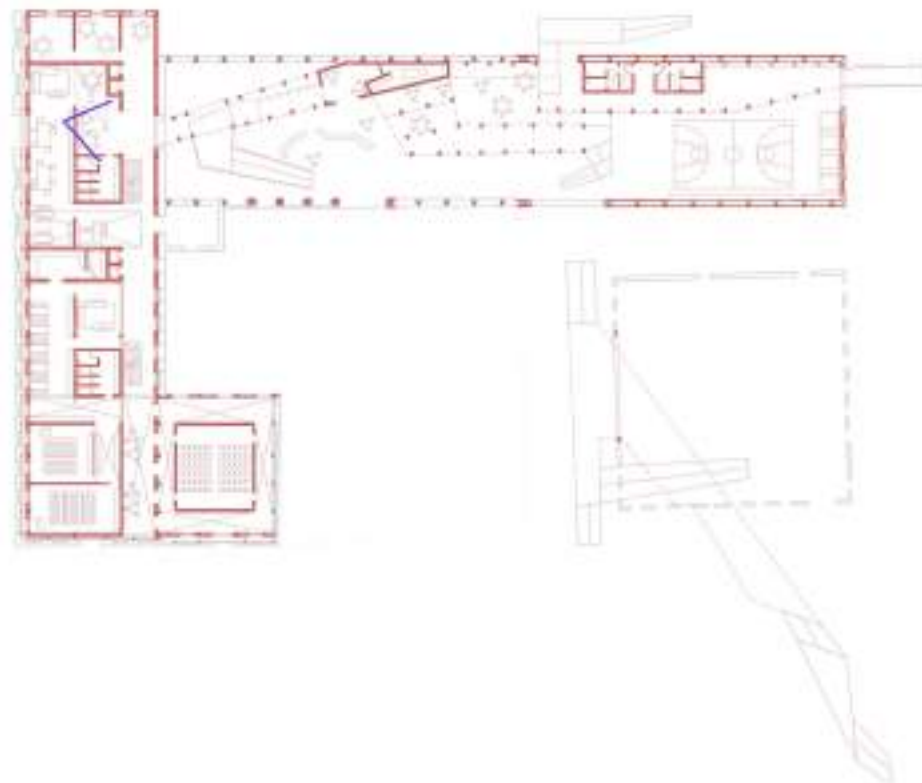

Vista interior desde el hall

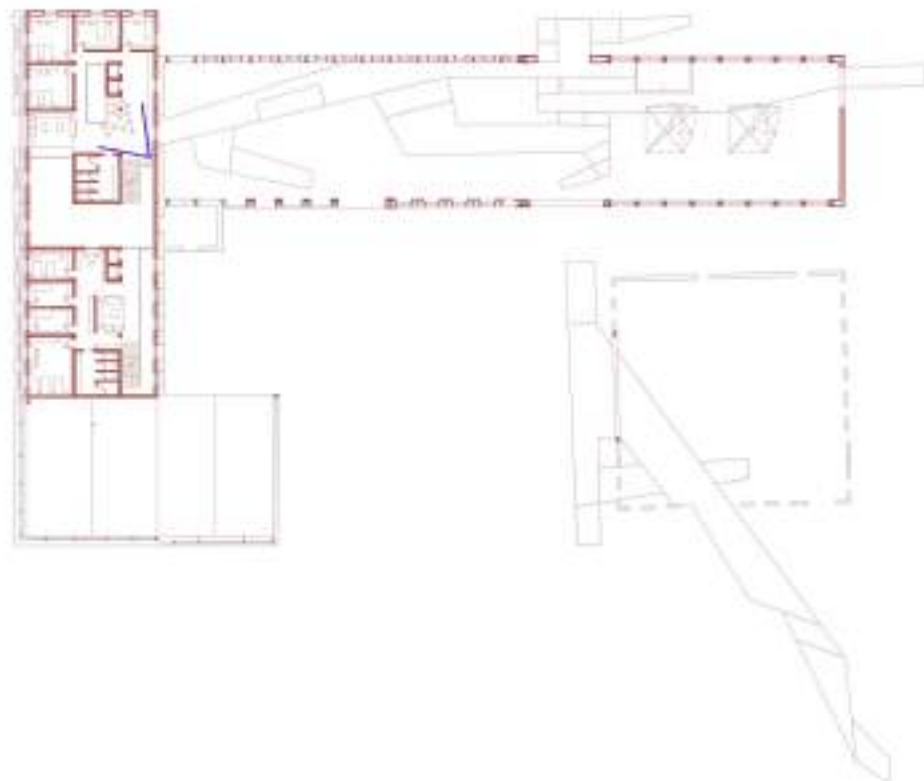

*Vista interior desde la triple
altura en zonas comunes*

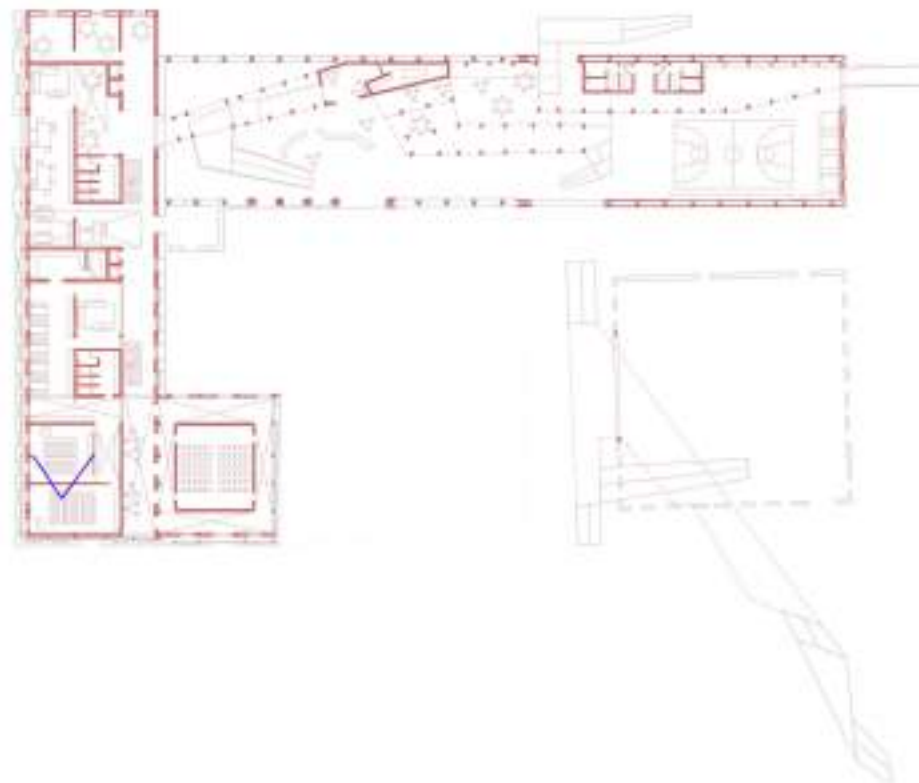

*Vista interior desde las
aulas en planta baja*

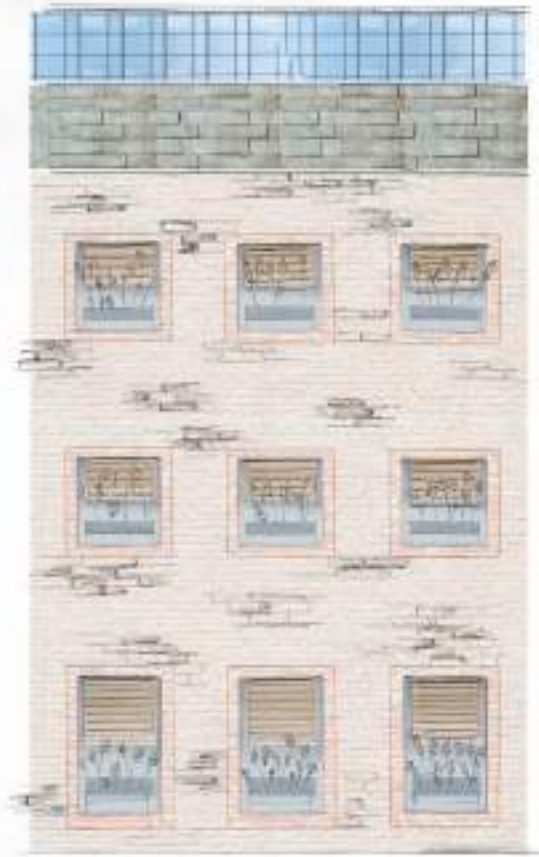

Alzado fachada
E:1/50

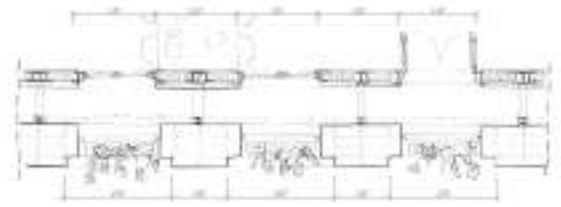

Sección Ancho de Fachada
E:1/50

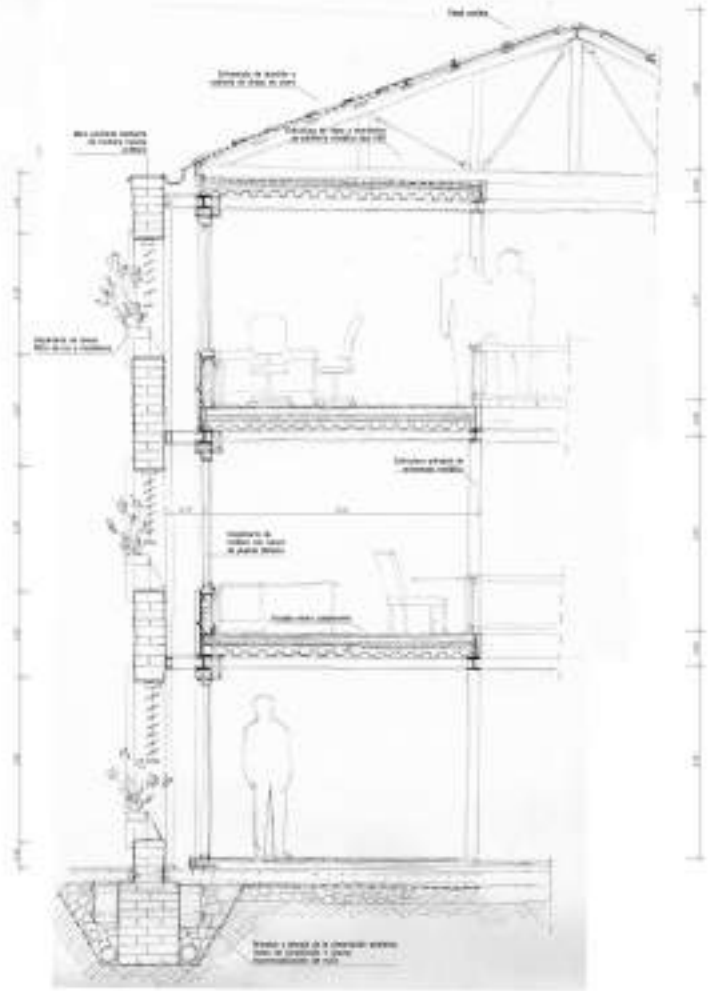

Sección vertical fachada
E:1/50

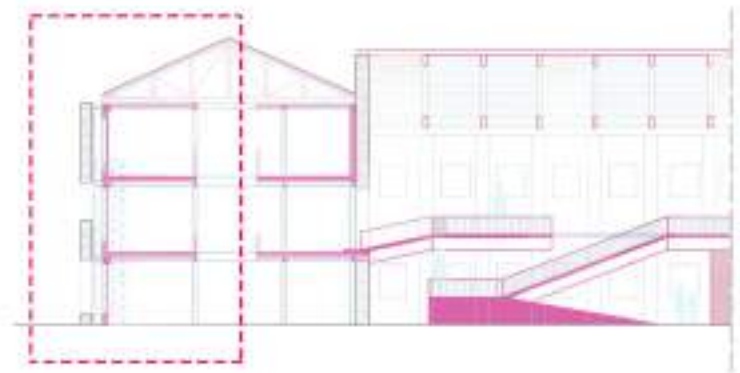
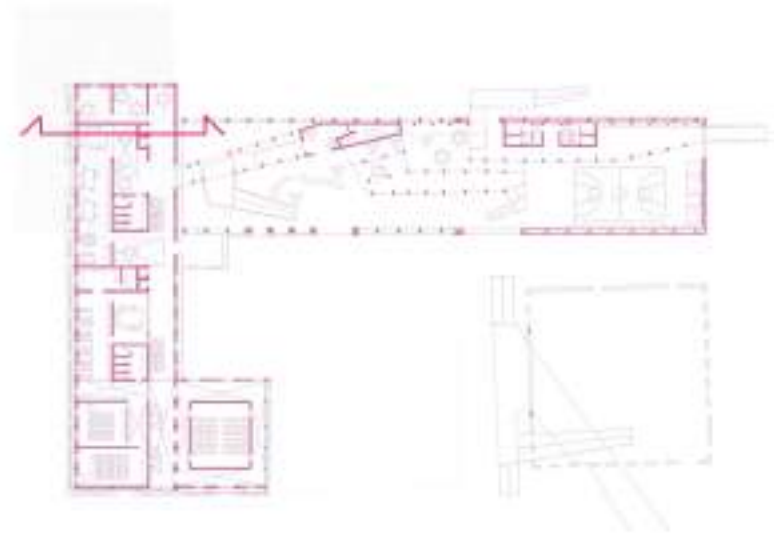

Solución de fachada tipo en
edificio residencial
E:1/50

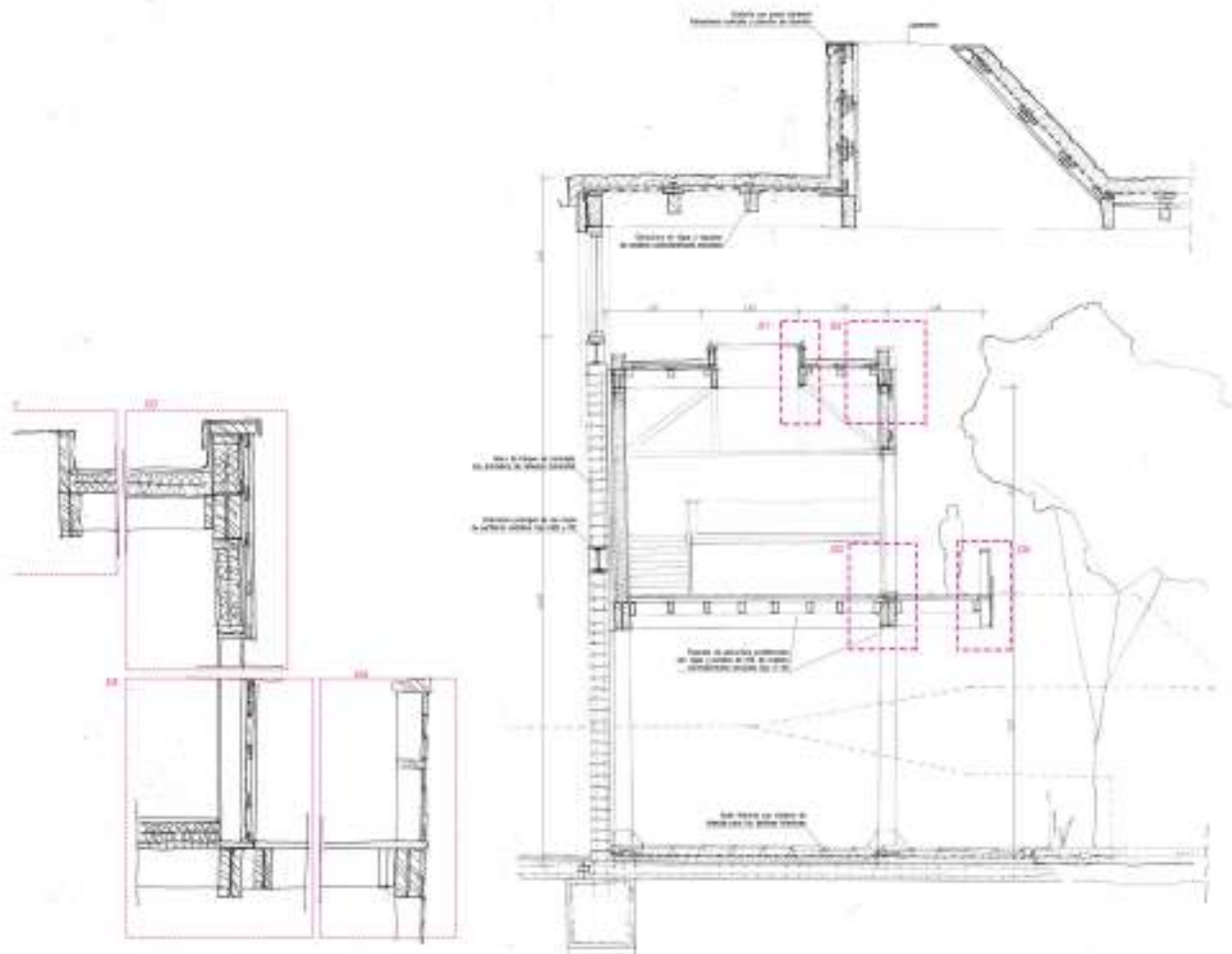

Detalle estructura de pérgola
E:1/25

Sección transversal
E:1/20

Plano espacial pérgola
E:1/20

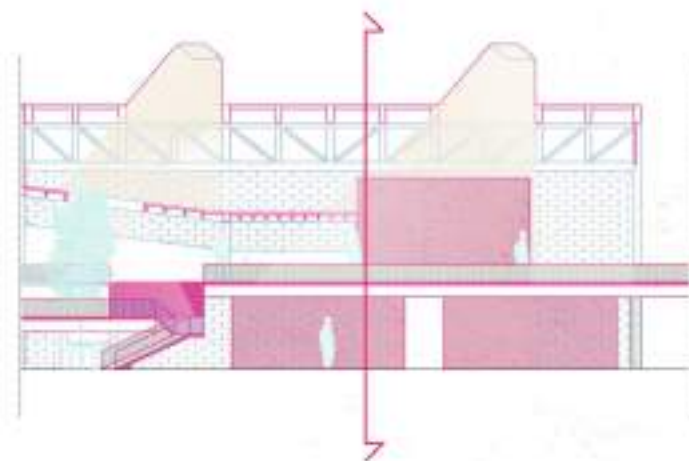
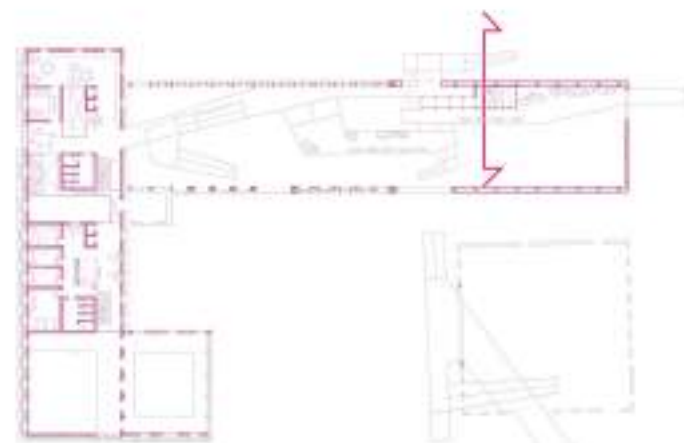
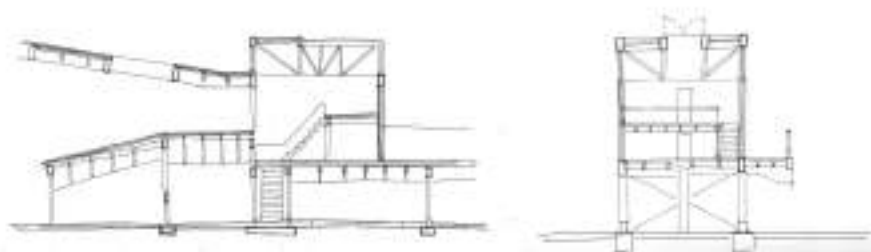

*Solución de fachada,
cubierta y pasarela para nave de actividades*
E:1/50 y 1/20

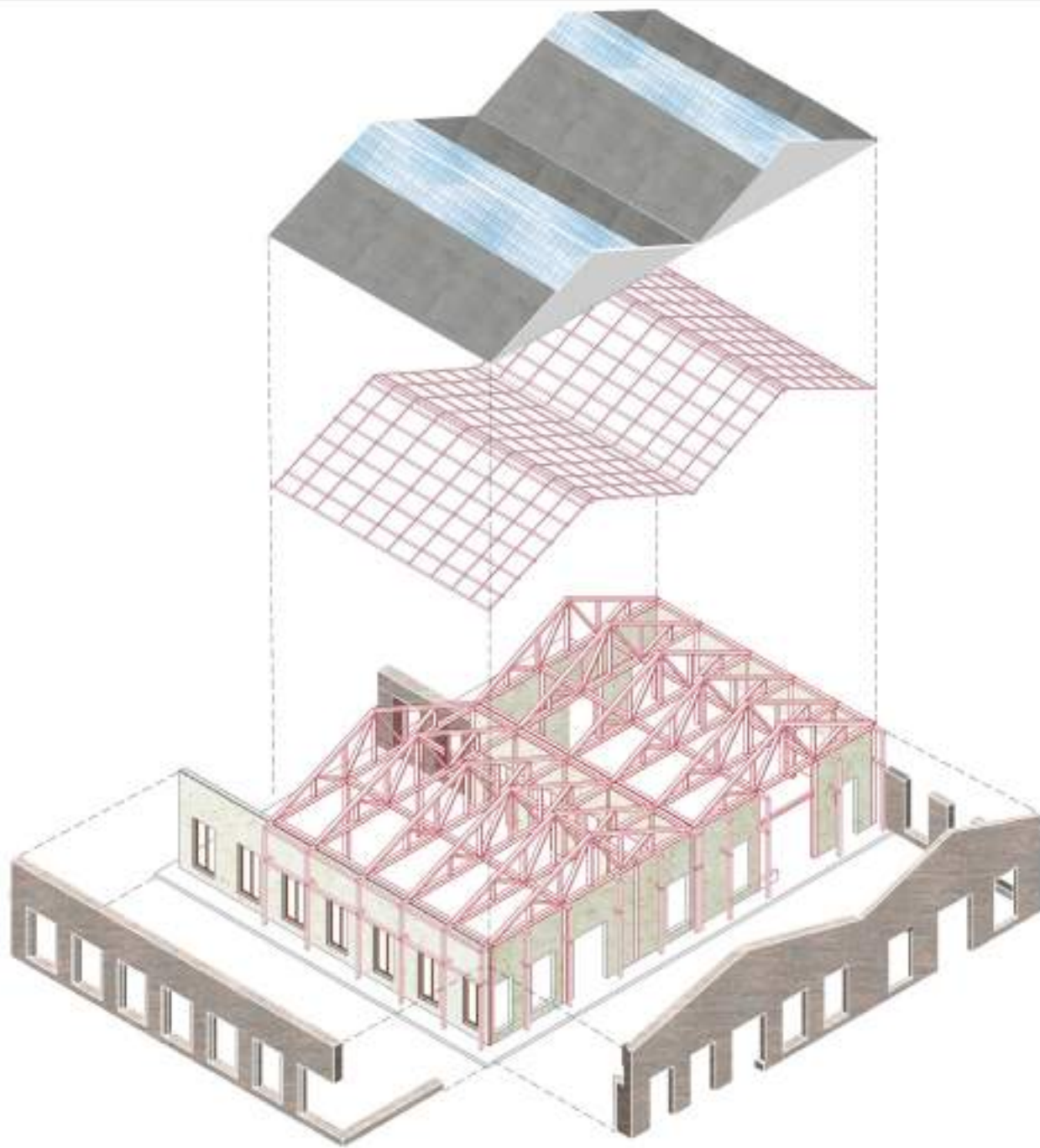
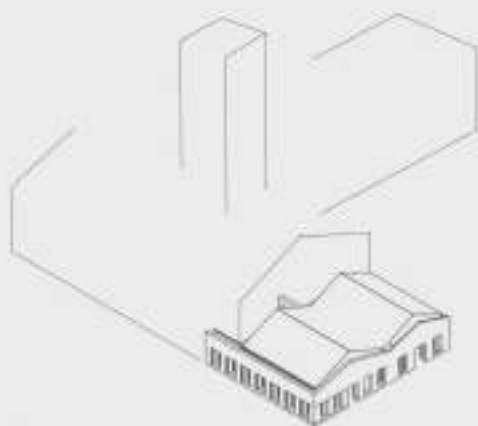
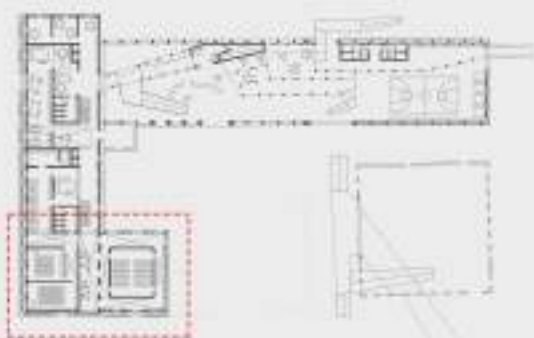

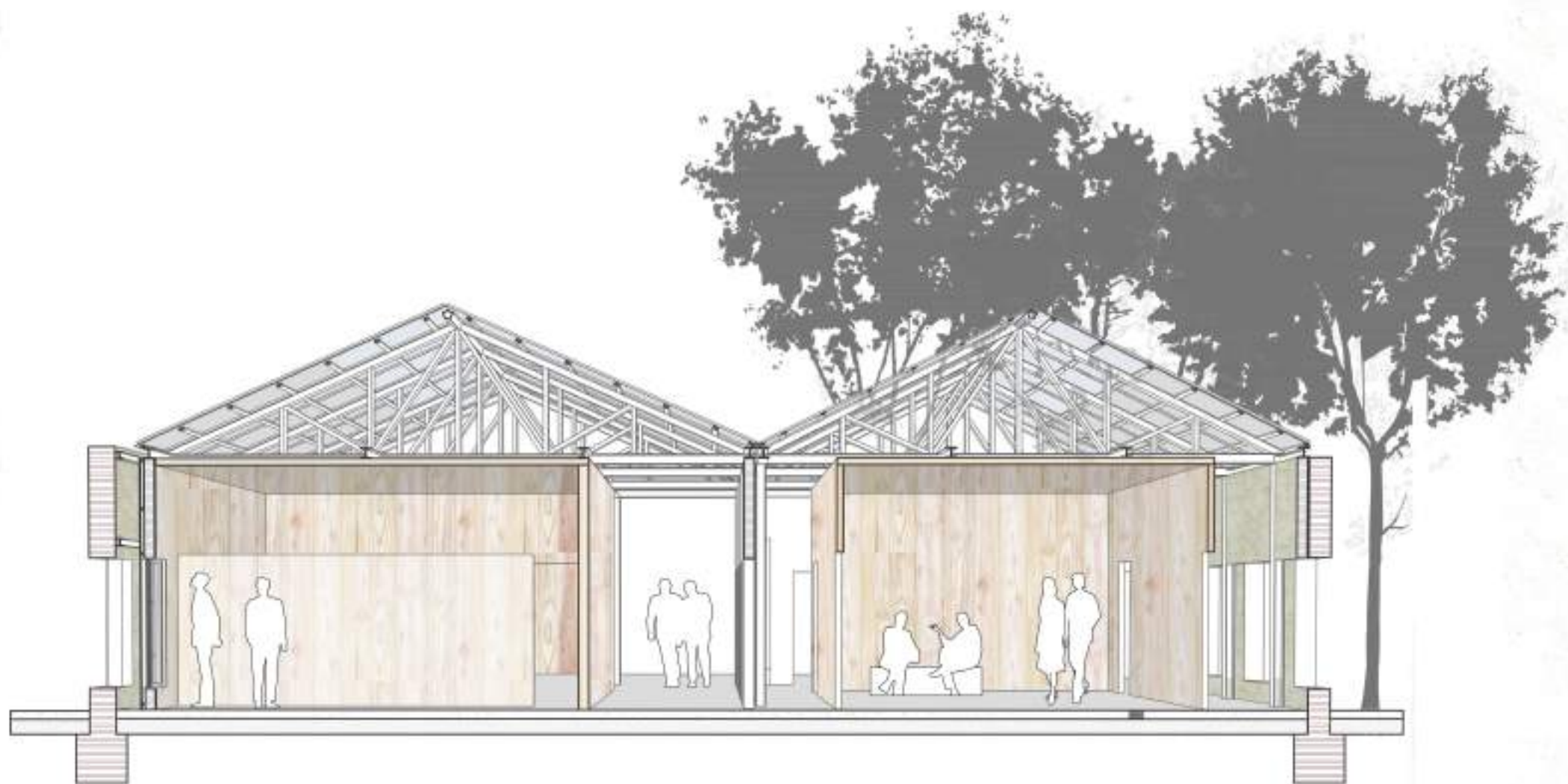

Sección fugada
E:1/75