

Chambord es uno de los castillos del Valle del Loira mejor conservados y de un gran atractivo turístico. Aun así, después de una larga reflexión sobre las necesidades del lugar, llegamos a la conclusión de que hay una gran falta de actividad y que debería permitir disfrutar del entorno.

El proyecto parte de la base de reactivar el lugar generando actividades alrededor del castillo teniendo siempre como punto de referencia, y que ir a Chambord sea mucho más que visitar el monumento. Por eso, decidimos actuar en el entorno tomando el círculo como la forma ideal que lo envuelve y que nos permite, con un solo gesto, aportarle toda la vida que creemos que le hace falta, a parte de ponerlo como centro de nuestras miradas desde distintos puntos de vista. Este círculo no se presenta físicamente como tal, pero se puede intuir a través de cada pequeña intervención que lo va completando. El proyecto consiste entonces, en un seguido de construcciones sencillas que se van adaptando al entorno para dar lugar a distintas actividades, ya sea una zona de “pícnic”, un parque infantil, unas gradas a modo de teatro, un espacio para exposiciones o un simple paseo, entre otras. A más, aparecen dos piezas que sobresalen respecto a las otras, ya que simbolizan las dos torres del castillo que faltan por construir y actúan como punto de referencia.

Nuestro objetivo es que cualquier persona pueda llevar a cabo la actividad que le apetezca sin tener que salir de este nuevo marco que nos señala Chambord.

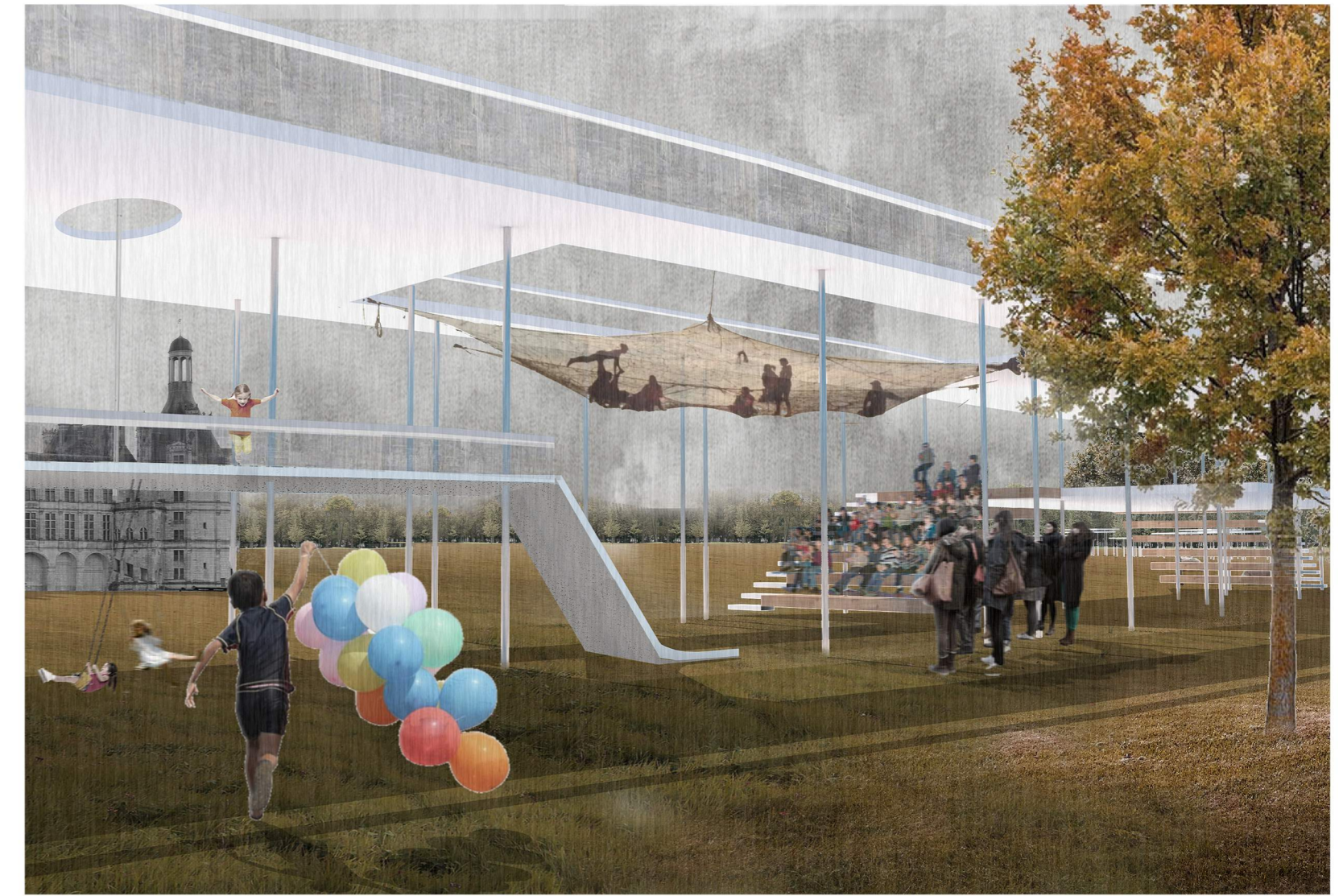

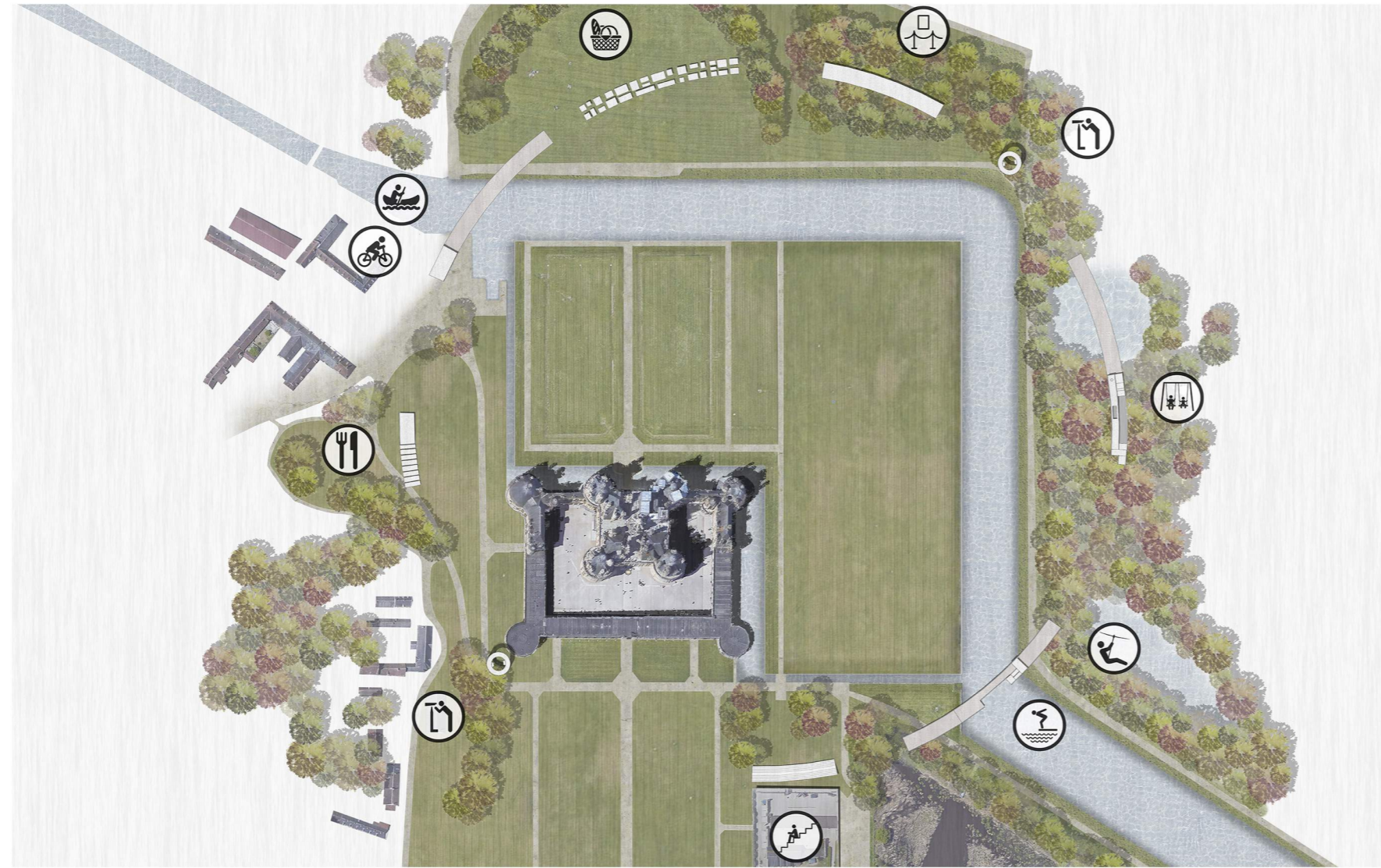
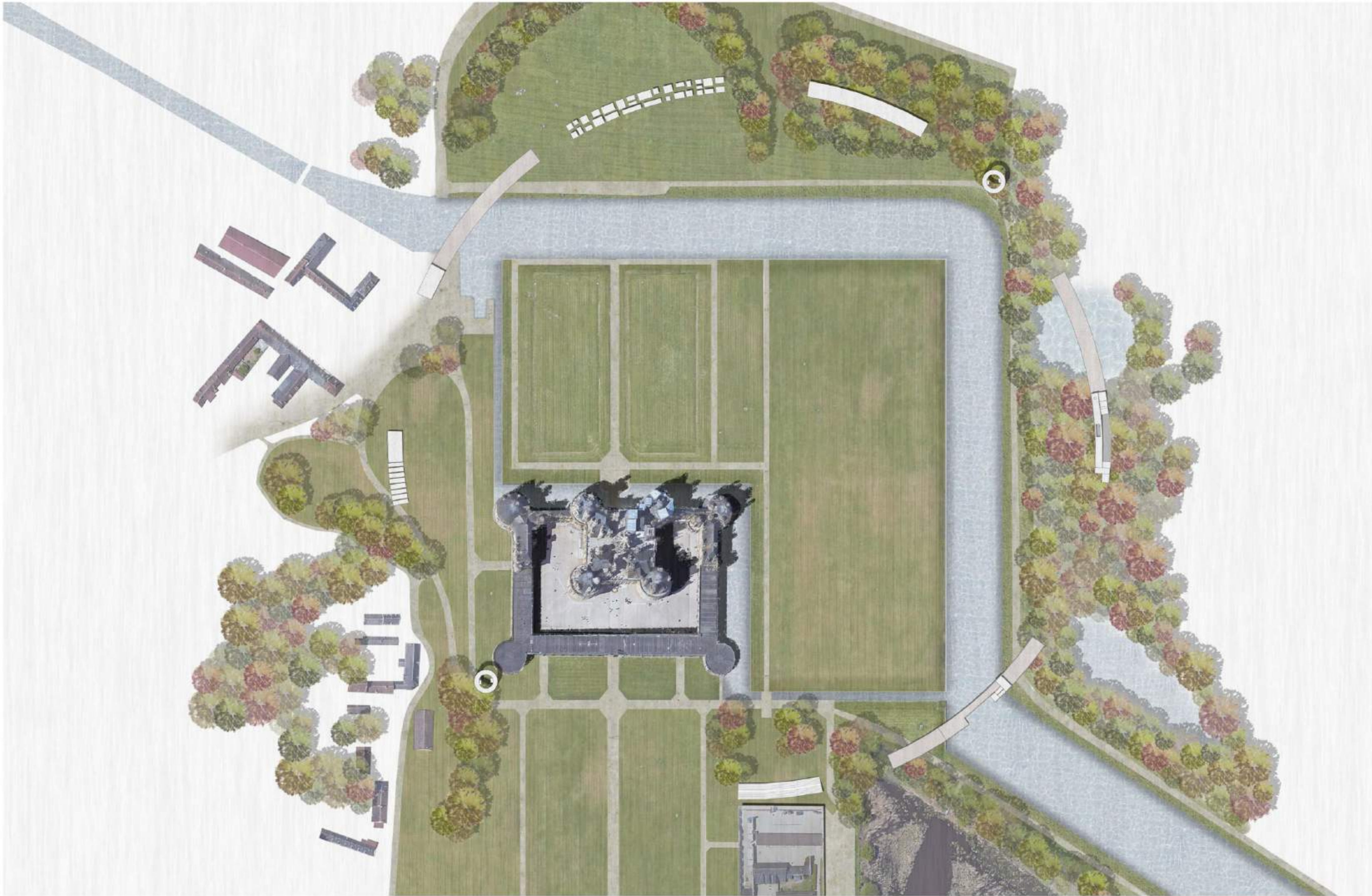

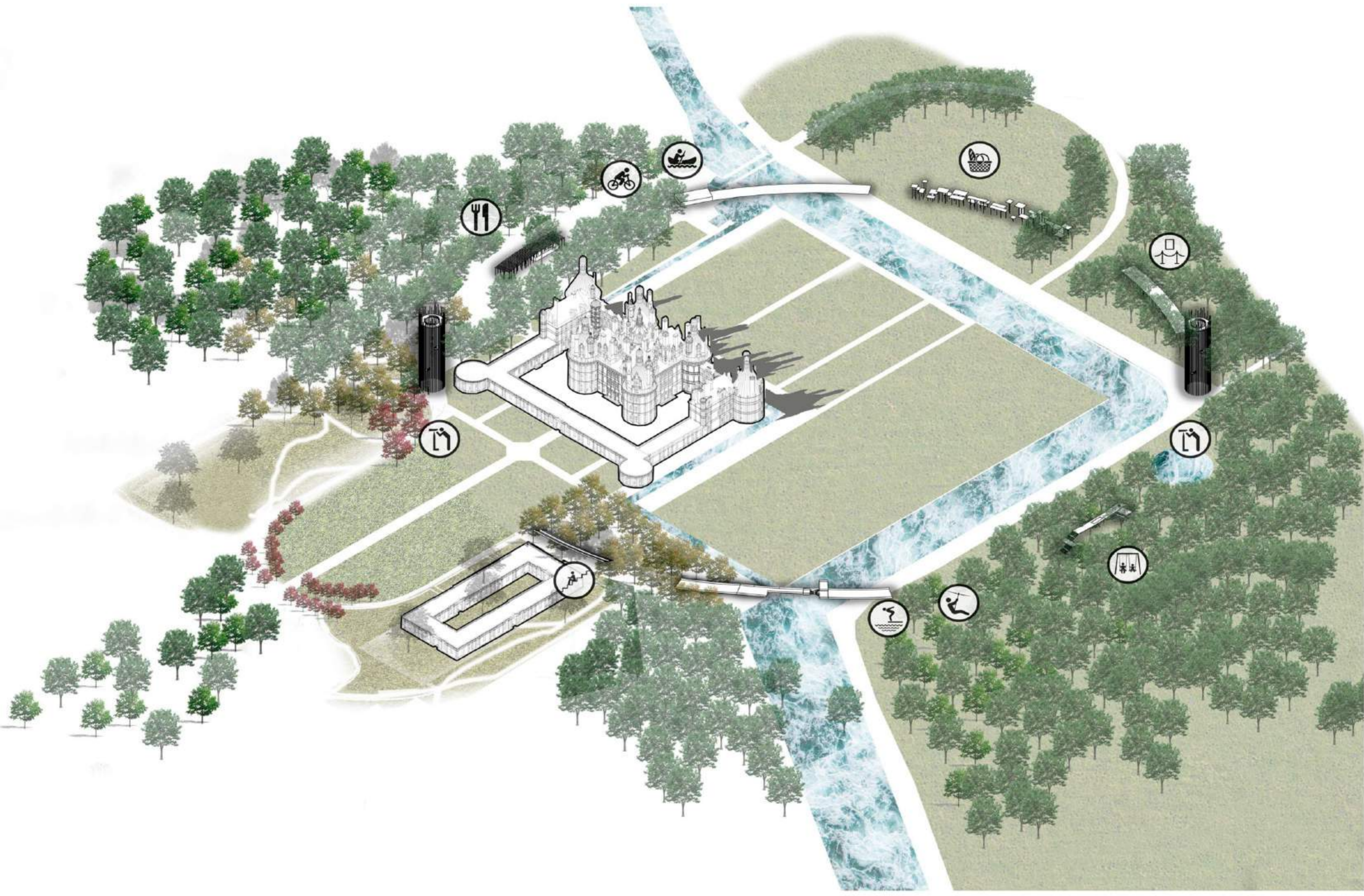



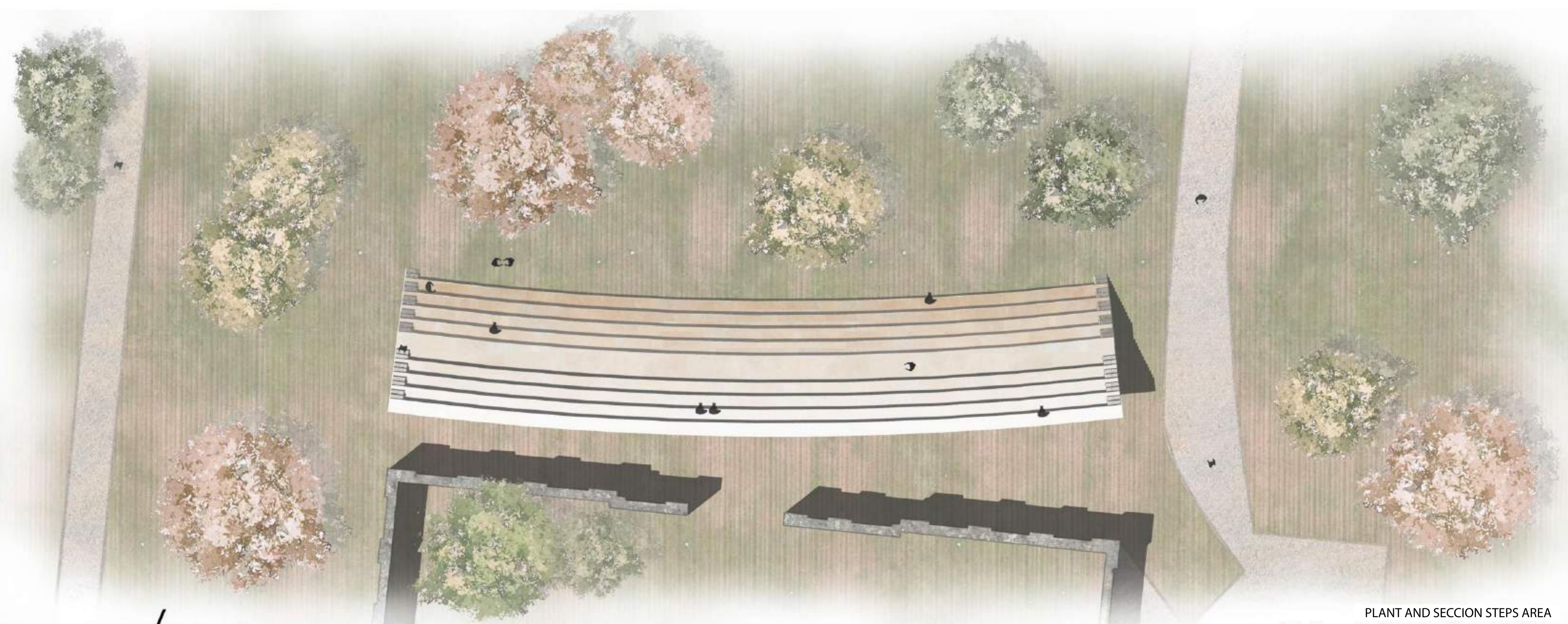



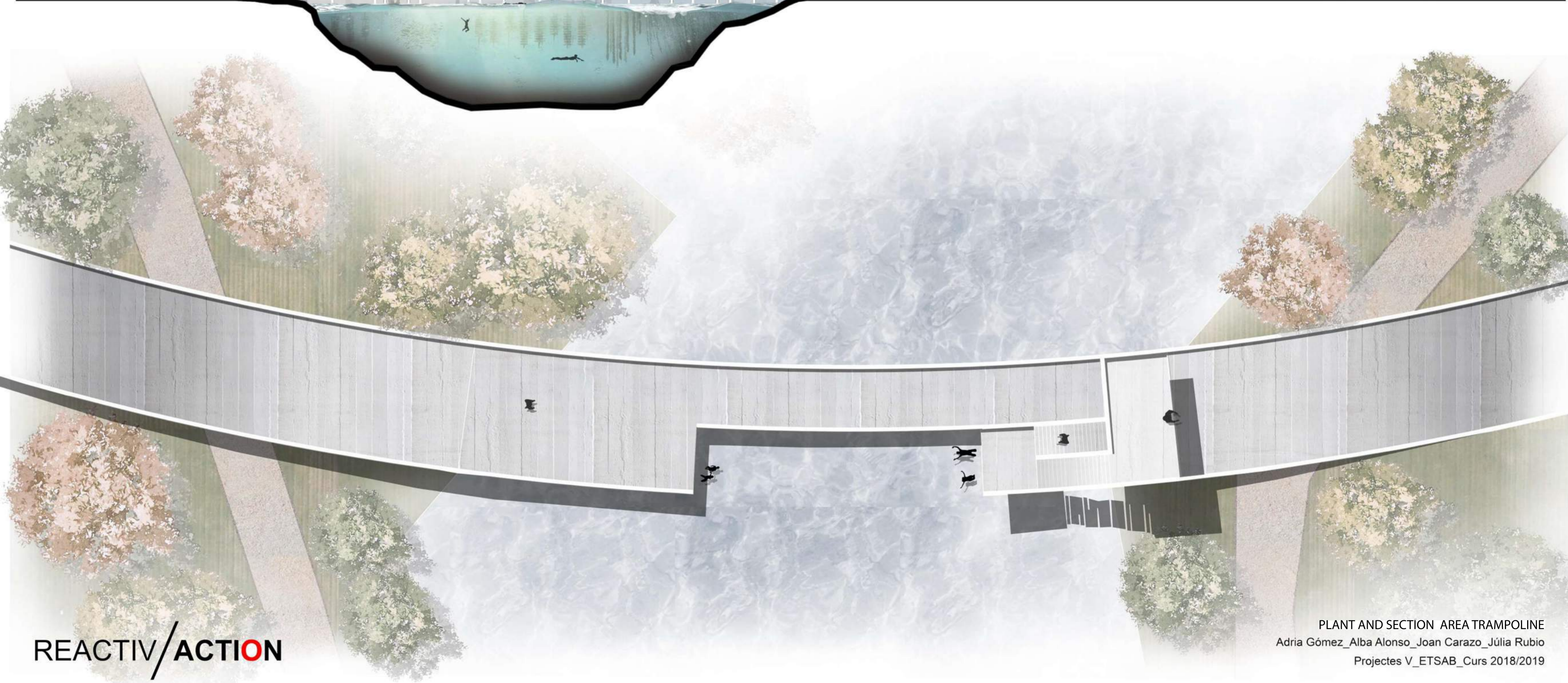





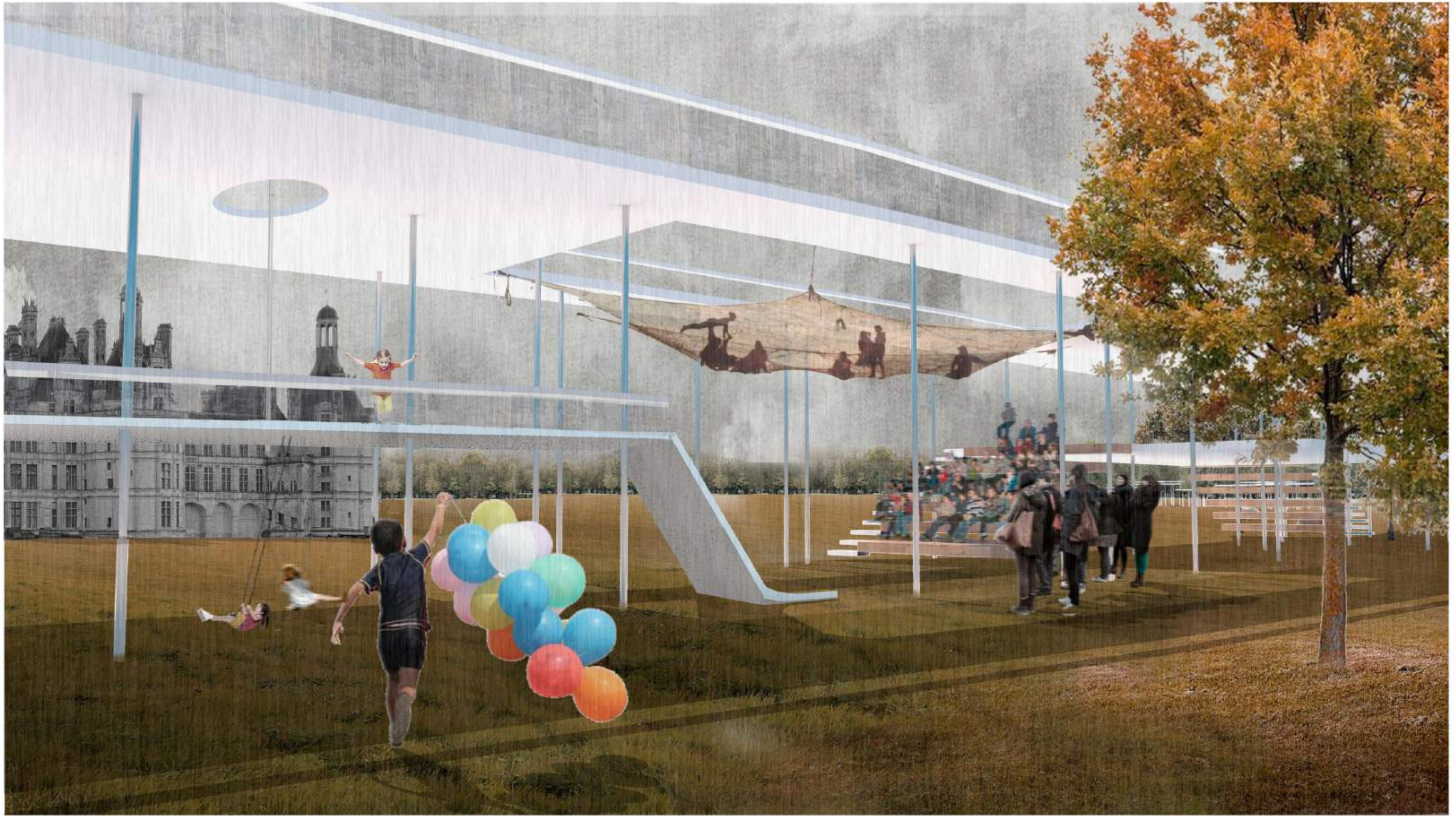

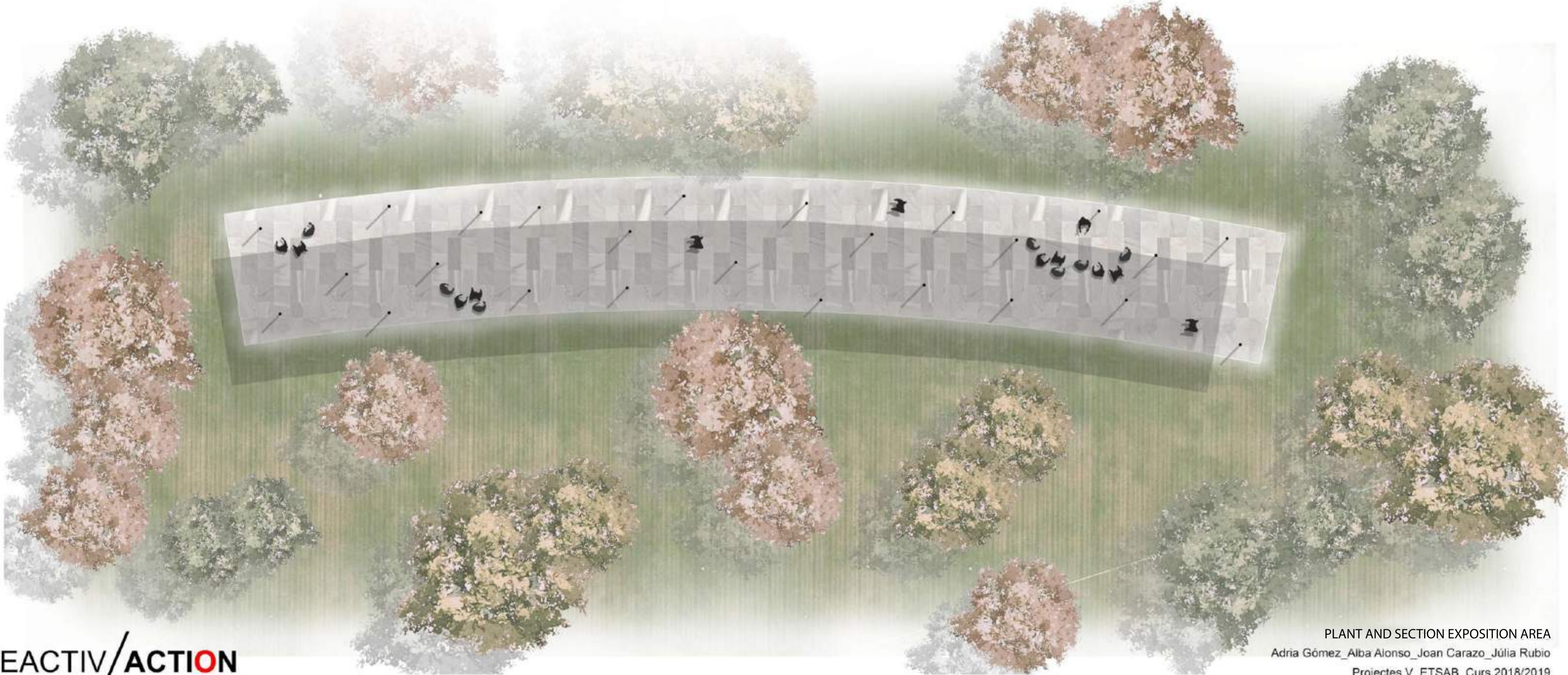



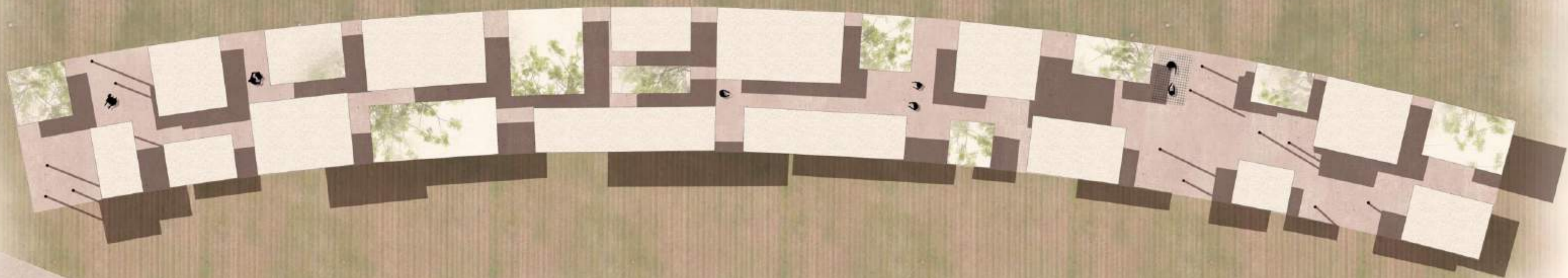



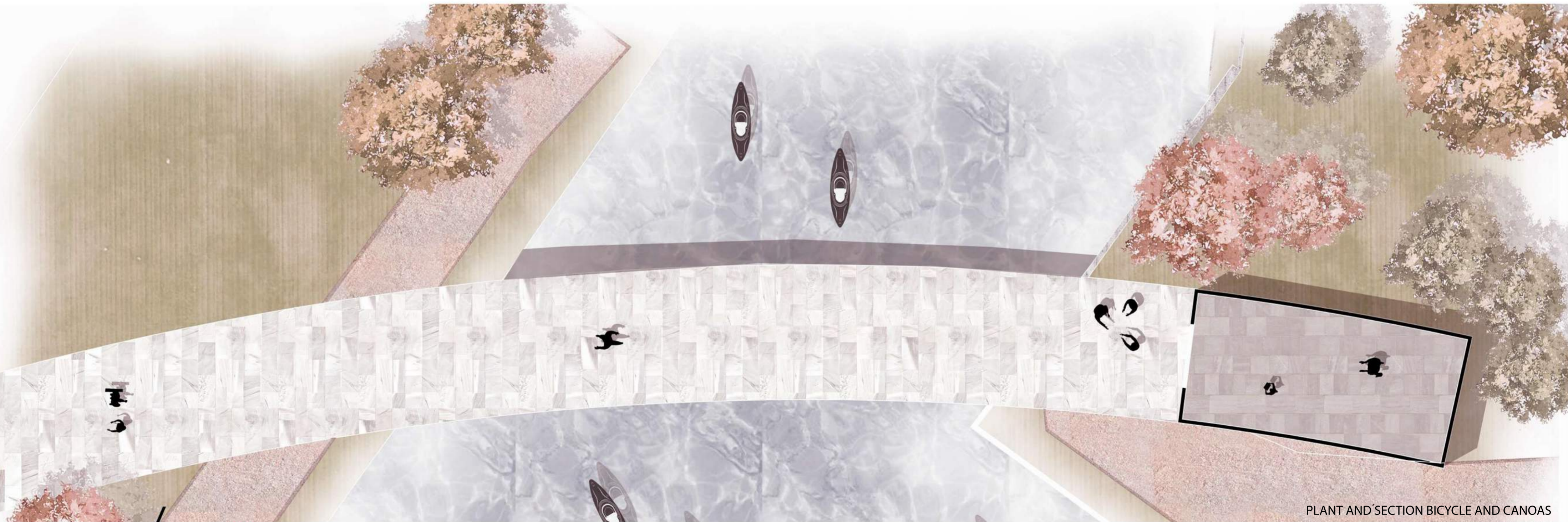
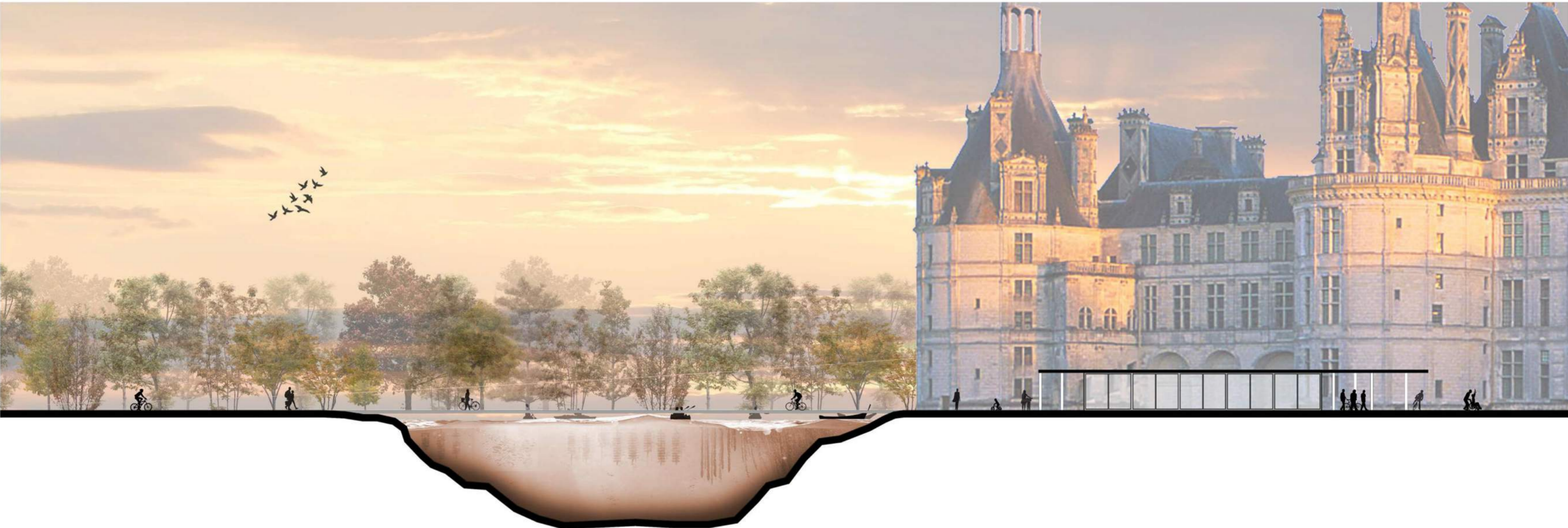



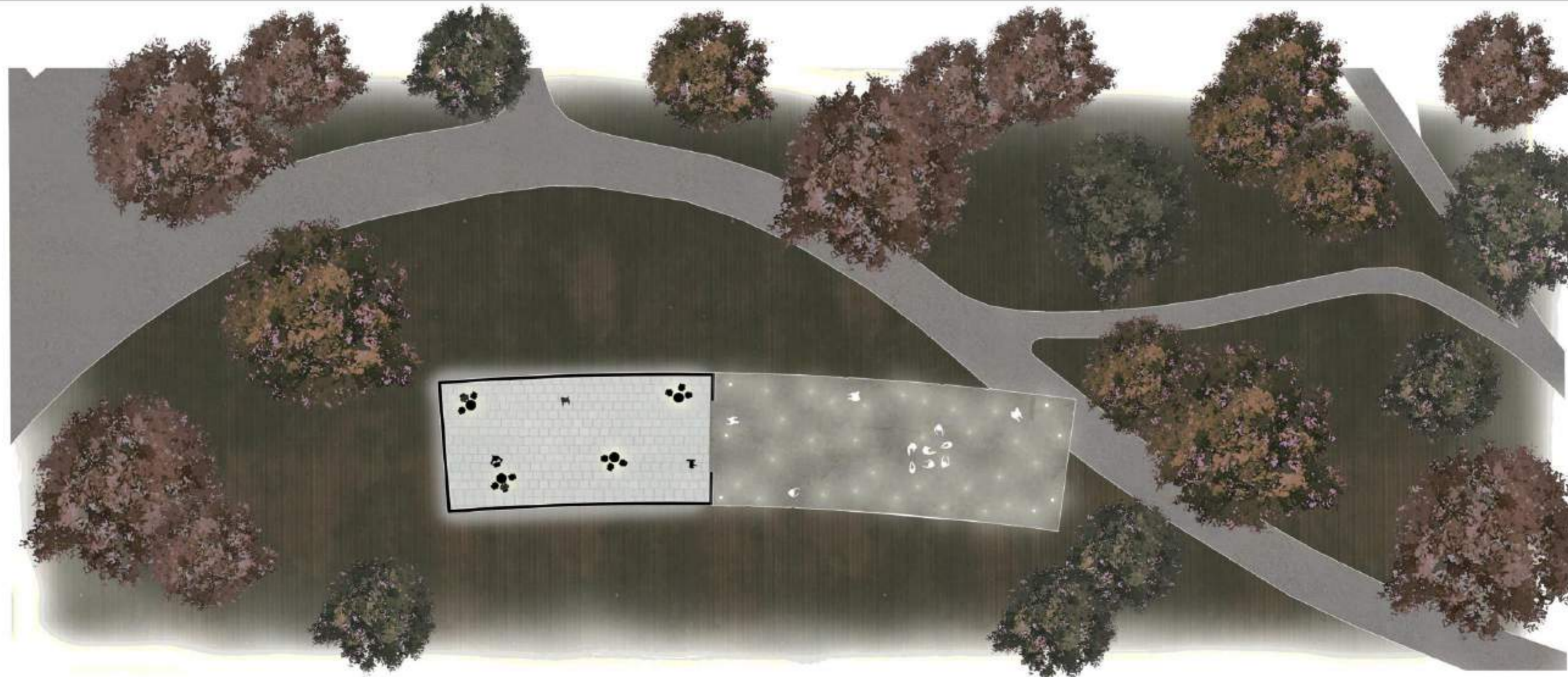
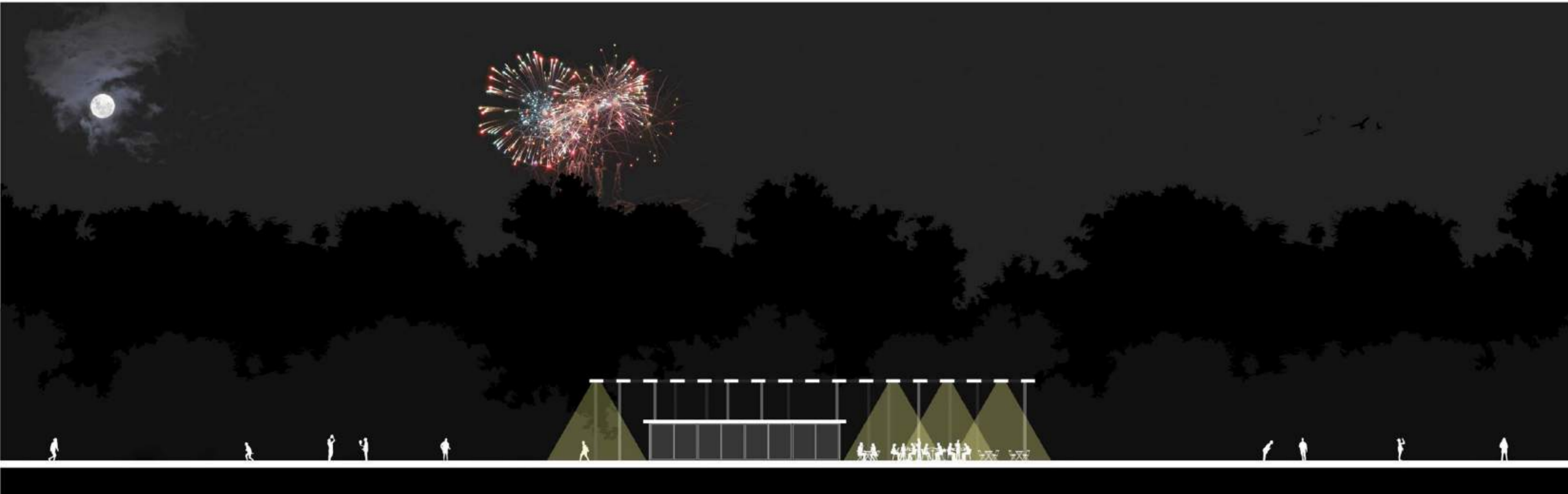



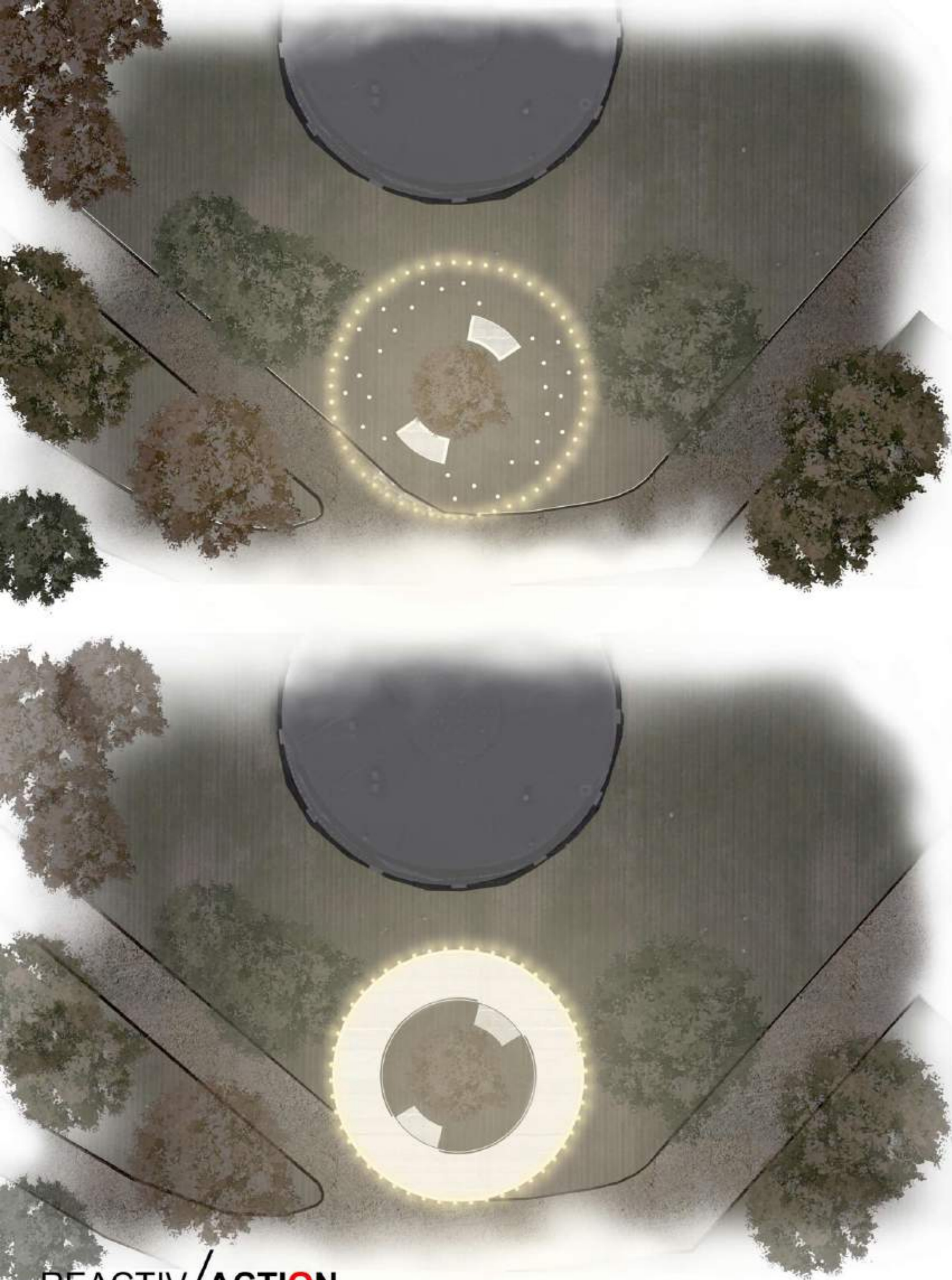

REACTIV/ACTION



PLANT AND SECTION LOOKOUT
Adria Gómez_Alba Alonso_Joan Carazo_Júlia Rubio
Projectes V_ETSA_B_Curs 2018/2019

